

VESTIBULAR ESTADUAL 2013
2º EXAME DE QUALIFICAÇÃO
 QUESTIONÁRIO DE INFORMAÇÕES SOCIOCULTURAIS

PERGUNTA 1

Você cursou o ensino médio, em sua maior parte, em que turno?

RESPOSTAS	FREQUÊNCIAS BRUTAS					
	A	B	C	D	E	GERAL
diurno	5.854	10.661	14.513	13.064	8.183	52.275
noturno	74	247	683	1.120	1.397	3.521
total válido	5.928	10.908	15.196	14.184	9.580	55.796
em branco / anuladas	805	1.195	1.214	737	485	4.436
total geral	6.733	12.103	16.410	14.921	10.065	60.232

RESPOSTAS	FREQUÊNCIAS PERCENTUAIS					
	A	B	C	D	E	GERAL
diurno	98,75	97,74	95,51	92,10	85,42	93,69
noturno	1,25	2,26	4,49	7,90	14,58	6,31
TOTAL	100,00	100,00	100,00	100,00	100,00	100,00

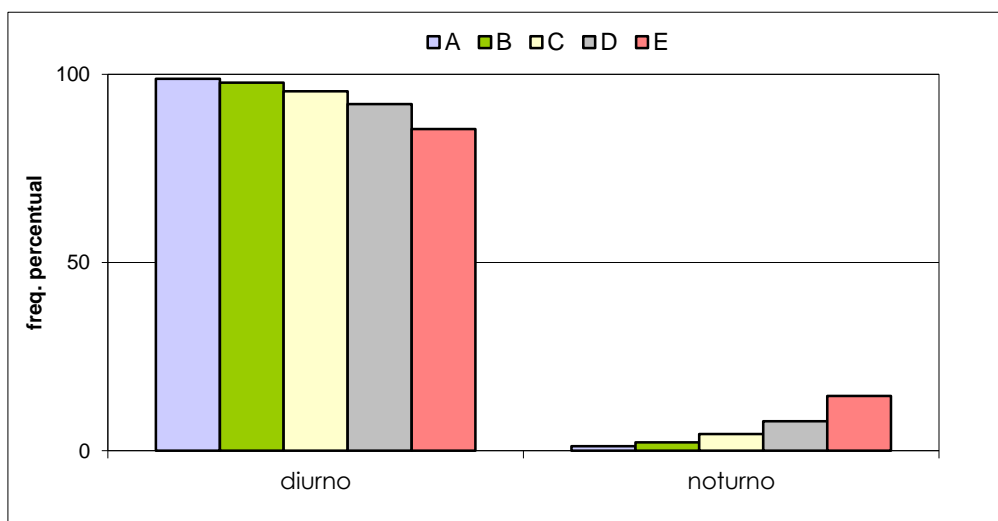

VESTIBULAR ESTADUAL 2013
2º EXAME DE QUALIFICAÇÃO
 QUESTIONÁRIO DE INFORMAÇÕES SOCIOCULTURAIS

PERGUNTA 2

Você frequenta ou frequentou algum curso pré-vestibular para o concurso deste ano?

RESPOSTAS	FREQÜÊNCIAS BRUTAS					
	A	B	C	D	E	GERAL
não	2.834	5.561	7.837	7.034	4.509	27.775
sim	3.054	5.280	7.278	7.092	5.036	27.740
total válido	5.888	10.841	15.115	14.126	9.545	55.515
em branco / anuladas	845	1.262	1.295	795	520	4.717
total geral	6.733	12.103	16.410	14.921	10.065	60.232

RESPOSTAS	FREQÜÊNCIAS PERCENTUAIS					
	A	B	C	D	E	GERAL
não	48,13	51,30	51,85	49,79	47,24	50,03
sim	51,87	48,70	48,15	50,21	52,76	49,97
TOTAL	100,00	100,00	100,00	100,00	100,00	100,00

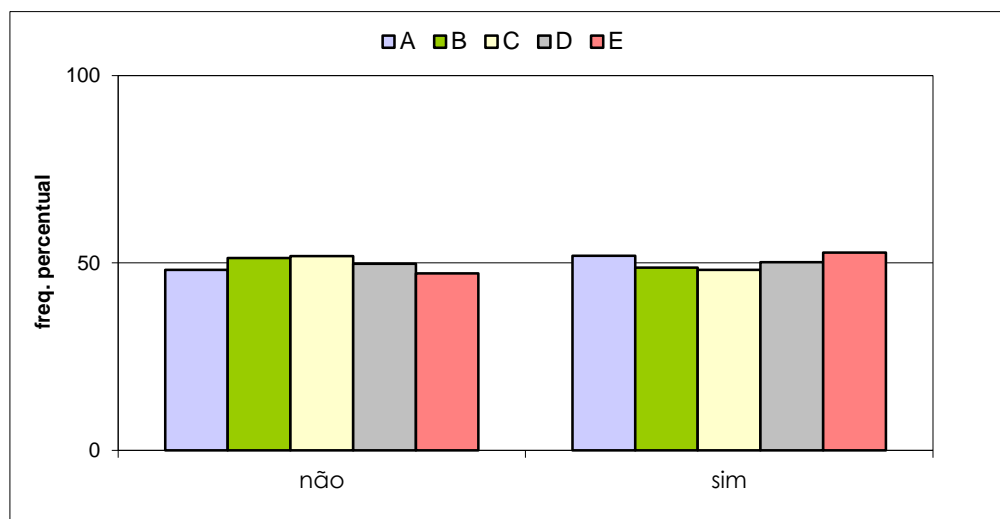

VESTIBULAR ESTADUAL 2013
2º EXAME DE QUALIFICAÇÃO
 QUESTIONÁRIO DE INFORMAÇÕES SOCIOCULTURAIS

PERGUNTA 3

Você já fez algum exame vestibular anteriormente?

RESPOSTAS	FREQÜÊNCIAS BRUTAS					
	A	B	C	D	E	GERAL
não	1.035	2.487	4.352	5.339	4.622	17.835
sim	4.842	8.334	10.743	8.770	4.905	37.594
total válido	5.877	10.821	15.095	14.109	9.527	55.429
em branco / anuladas	856	1.282	1.315	812	538	4.803
total geral	6.733	12.103	16.410	14.921	10.065	60.232

RESPOSTAS	FREQÜÊNCIAS PERCENTUAIS					
	A	B	C	D	E	GERAL
não	17,61	22,98	28,83	37,84	48,51	32,18
sim	82,39	77,02	71,17	62,16	51,49	67,82
TOTAL	100,00	100,00	100,00	100,00	100,00	100,00

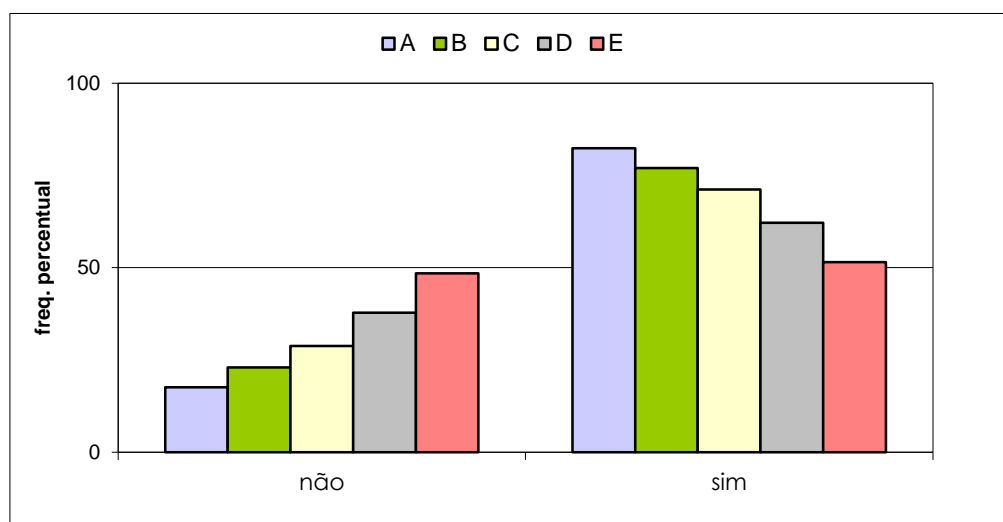

VESTIBULAR ESTADUAL 2013
2º EXAME DE QUALIFICAÇÃO
 QUESTIONÁRIO DE INFORMAÇÕES SOCIOCULTURAIS

PERGUNTA 4

Você está utilizando a Revista Eletrônica do Vestibular da UERJ em seus estudos para o vestibular?

RESPOSTAS	FREQÜÊNCIAS BRUTAS					
	A	B	C	D	E	GERAL
não	4.357	8.096	11.376	10.482	6.974	41.285
sim	1.495	2.685	3.653	3.554	2.498	13.885
total válido	5.852	10.781	15.029	14.036	9.472	55.170
em branco / anuladas	881	1.322	1.381	885	593	5.062
total geral	6.733	12.103	16.410	14.921	10.065	60.232

RESPOSTAS	FREQÜÊNCIAS PERCENTUAIS					
	A	B	C	D	E	GERAL
não	74,45	75,10	75,69	74,68	73,63	74,83
sim	25,55	24,90	24,31	25,32	26,37	25,17
TOTAL	100,00	100,00	100,00	100,00	100,00	100,00

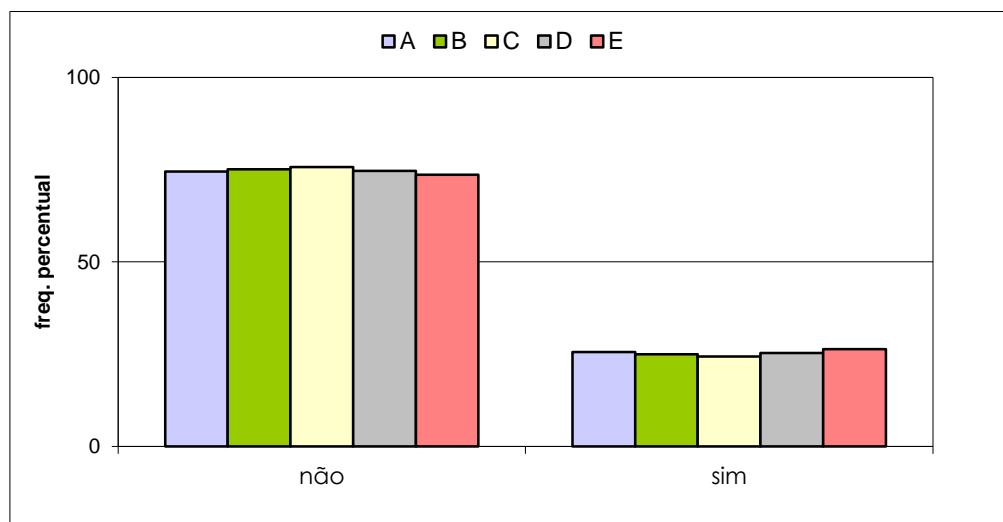

VESTIBULAR ESTADUAL 2013
2º EXAME DE QUALIFICAÇÃO
 QUESTIONÁRIO DE INFORMAÇÕES SOCIOCULTURAIS

PERGUNTA 5

A escolha de seu curso está sendo influenciada pela maior possibilidade de conseguir emprego no futuro?

RESPOSTAS	FREQUÊNCIAS BRUTAS					GERAL
	A	B	C	D	E	
não	1.676	3.051	3.934	3.126	1.511	13.298
sim	4.125	7.657	10.986	10.794	7.910	41.472
total válido	5.801	10.708	14.920	13.920	9.421	54.770
em branco / anuladas	932	1.395	1.490	1.001	644	5.462
total geral	6.733	12.103	16.410	14.921	10.065	60.232

RESPOSTAS	FREQUÊNCIAS PERCENTUAIS					GERAL
	A	B	C	D	E	
não	28,89	28,49	26,37	22,46	16,04	24,28
sim	71,11	71,51	73,63	77,54	83,96	75,72
TOTAL	100,00	100,00	100,00	100,00	100,00	100,00

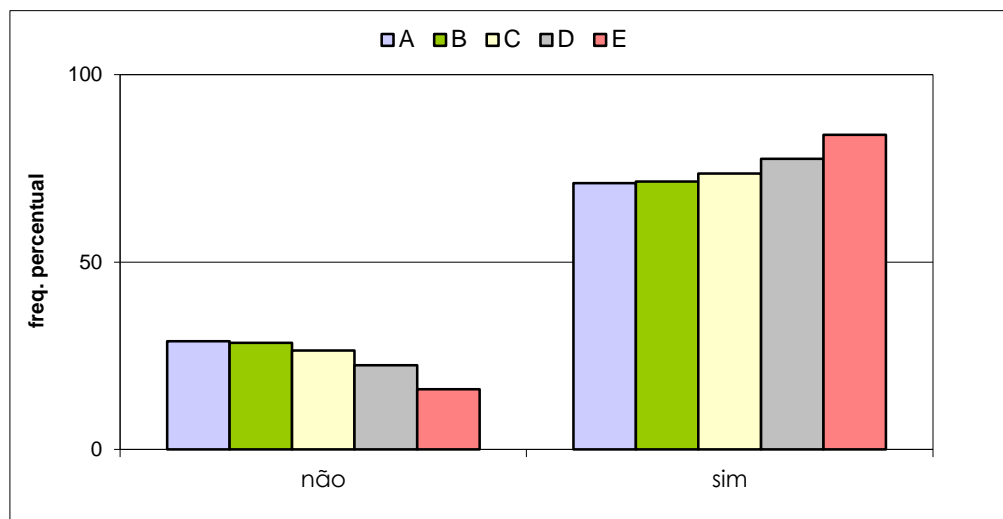

VESTIBULAR ESTADUAL 2013
2º EXAME DE QUALIFICAÇÃO
 QUESTIONÁRIO DE INFORMAÇÕES SOCIOCULTURAIS

PERGUNTA 6

A escolha de seu curso está sendo influenciada pela possibilidade de conseguir melhores salários no futuro?

RESPOSTAS	FREQUÊNCIAS BRUTAS					
	A	B	C	D	E	GERAL
não	1.797	3.246	4.309	3.516	1.921	14.789
sim	4.049	7.537	10.731	10.550	7.602	40.469
total válido	5.846	10.783	15.040	14.066	9.523	55.258
em branco / anuladas	887	1.320	1.370	855	542	4.974
total geral	6.733	12.103	16.410	14.921	10.065	60.232

RESPOSTAS	FREQUÊNCIAS PERCENTUAIS					
	A	B	C	D	E	GERAL
não	30,74	30,10	28,65	25,00	20,17	26,76
sim	69,26	69,90	71,35	75,00	79,83	73,24
TOTAL	100,00	100,00	100,00	100,00	100,00	100,00

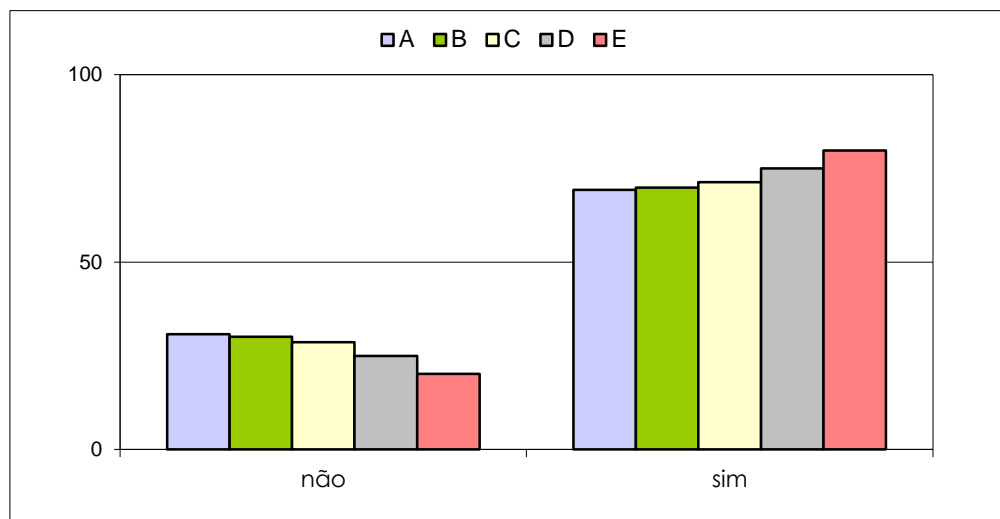

VESTIBULAR ESTADUAL 2013
2º EXAME DE QUALIFICAÇÃO
 QUESTIONÁRIO DE INFORMAÇÕES SOCIOCULTURAIS

PERGUNTA 7

Com quem você mora?

RESPOSTAS	FREQUÊNCIAS BRUTAS					
	A	B	C	D	E	GERAL
pais, pai ou mãe	5.093	9.612	13.251	12.198	7.805	47.959
parentes	394	639	1.037	953	793	3.816
cônjuge	76	182	419	612	610	1.899
amigos	165	190	154	126	76	711
sozinho	133	180	216	201	251	981
total válido	5.861	10.803	15.077	14.090	9.535	55.366
em branco / anuladas	872	1.300	1.333	831	530	4.866
total geral	6.733	12.103	16.410	14.921	10.065	60.232

RESPOSTAS	FREQUÊNCIAS PERCENTUAIS					
	A	B	C	D	E	GERAL
pais, pai ou mãe	86,90	88,98	87,89	86,57	81,86	86,62
parentes, cônjuge, amigos, sozinho	13,10	11,02	12,11	13,43	18,14	13,38
TOTAL	100,00	100,00	100,00	100,00	100,00	100,00

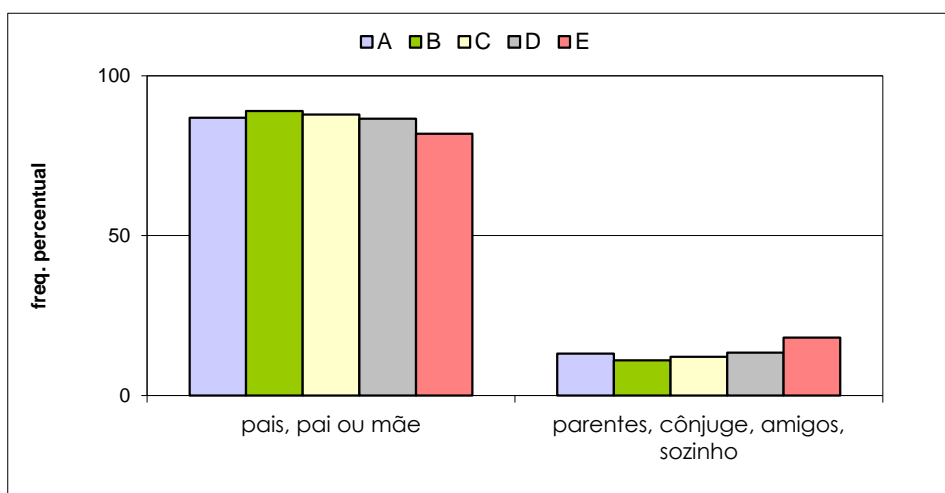

VESTIBULAR ESTADUAL 2013
2º EXAME DE QUALIFICAÇÃO
 QUESTIONÁRIO DE INFORMAÇÕES SOCIOCULTURAIS

PERGUNTA 8

Qual a situação legal da casa em que você mora?

RESPOSTAS	FREQUÊNCIAS BRUTAS					
	A	B	C	D	E	GERAL
própria	4.474	7.911	10.564	9.533	6.408	38.890
alugada	935	1.764	2.589	2.475	1.720	9.483
imóvel cedido, usufruto, ocupação ou assemelhados	296	829	1.522	1.701	1.159	5.507
hotel, pensão, quarto, república ou assemelhados	53	71	49	50	20	243
não sei	86	182	288	295	217	1.068
total válido	5.844	10.757	15.012	14.054	9.524	55.191
em branco / anuladas	889	1.346	1.398	867	541	5.041
total geral	6.733	12.103	16.410	14.921	10.065	60.232

RESPOSTAS	FREQUÊNCIAS PERCENTUAIS					
	A	B	C	D	E	GERAL
própria	76,56	73,54	70,37	67,83	67,28	70,46
alugada	16,00	16,40	17,25	17,61	18,06	17,18
outras situações	7,44	10,06	12,38	14,56	14,66	12,35
TOTAL	100,00	100,00	100,00	100,00	100,00	100,00

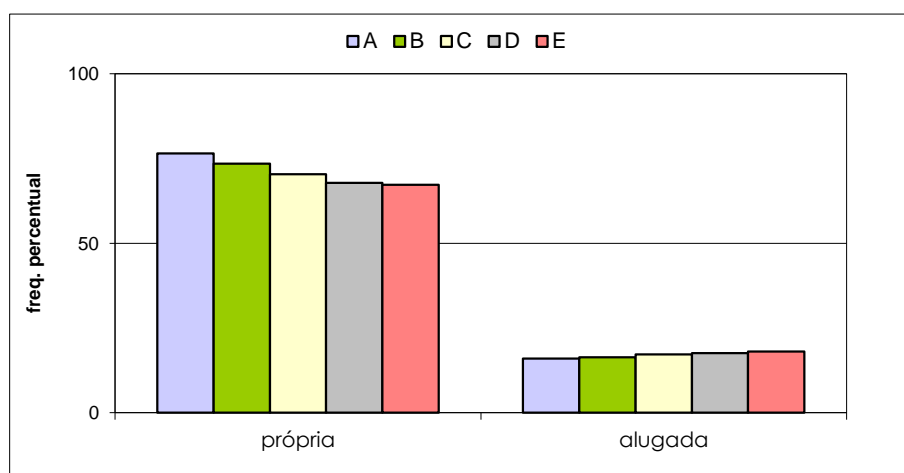

VESTIBULAR ESTADUAL 2013
2º EXAME DE QUALIFICAÇÃO

QUESTIONÁRIO DE INFORMAÇÕES SOCIOCULTURAIS

PERGUNTA 9

Quantos quartos e salas, somados, tem a casa em que você mora? Inclua dependências de empregados na resposta.

RESPOSTAS	FREQÜÊNCIAS BRUTAS					
	A	B	C	D	E	GERAL
1 ou 2	557	1.405	2.791	3.556	3.134	11.443
3 ou 4	3.128	6.064	8.626	7.626	4.801	30.245
5 ou 6	1.539	2.426	2.747	2.269	1.293	10.274
7 ou mais	560	772	795	532	260	2.919
moro em hotel, pensão, quarto, república ou assemelhados	42	68	44	48	31	233
total válido	5.826	10.735	15.003	14.031	9.519	55.114
em branco / anuladas	907	1.368	1.407	890	546	5.118
total geral	6.733	12.103	16.410	14.921	10.065	60.232

RESPOSTAS	FREQÜÊNCIAS PERCENTUAIS					
	A	B	C	D	E	GERAL
1 a 4	63,25	69,58	76,10	79,69	83,36	75,64
mais de 4	36,03	29,79	23,61	19,96	16,31	23,94
hotel, pensão...	0,72	0,63	0,29	0,34	0,33	0,42
TOTAL	100,00	100,00	100,00	100,00	100,00	100,00

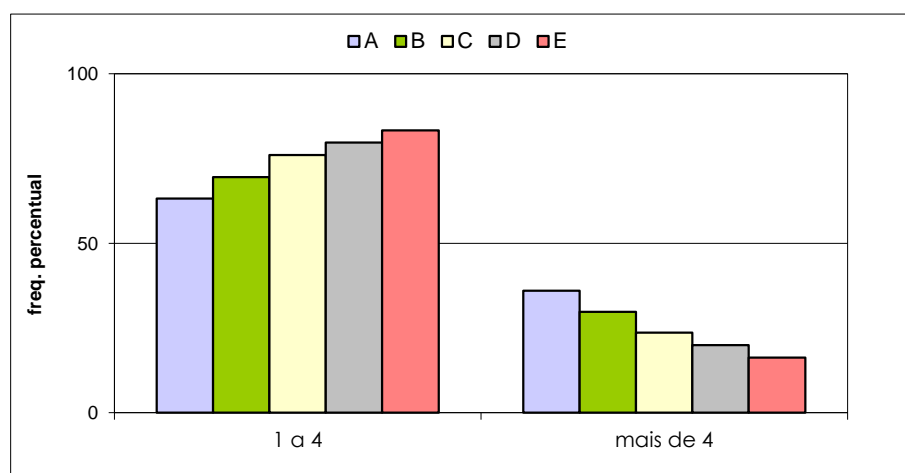

VESTIBULAR ESTADUAL 2013
2º EXAME DE QUALIFICAÇÃO
 QUESTIONÁRIO DE INFORMAÇÕES SOCIOCULTURAIS

PERGUNTA 10

Quantos veículos (carros e motos), para uso pessoal, tem sua família?

RESPOSTAS	FREQUÊNCIAS BRUTAS					
	A	B	C	D	E	GERAL
um	2.747	5.282	7.142	6.187	3.579	24.937
dois	1.706	2.561	2.554	1.579	745	9.145
mais de dois	490	638	589	334	138	2.189
nenhum	878	2.238	4.700	5.924	5.027	18.767
total válido	5.821	10.719	14.985	14.024	9.489	55.038
em branco / anuladas	912	1.384	1.425	897	576	5.194
total geral	6.733	12.103	16.410	14.921	10.065	60.232

RESPOSTAS	FREQUÊNCIAS PERCENTUAIS					
	A	B	C	D	E	GERAL
um	47,19	49,28	47,66	44,12	37,72	45,31
dois ou mais de dois	37,73	29,84	20,97	13,64	9,31	20,59
nenhum	15,08	20,88	31,36	42,24	52,98	34,10
TOTAL	100,00	100,00	100,00	100,00	100,00	100,00

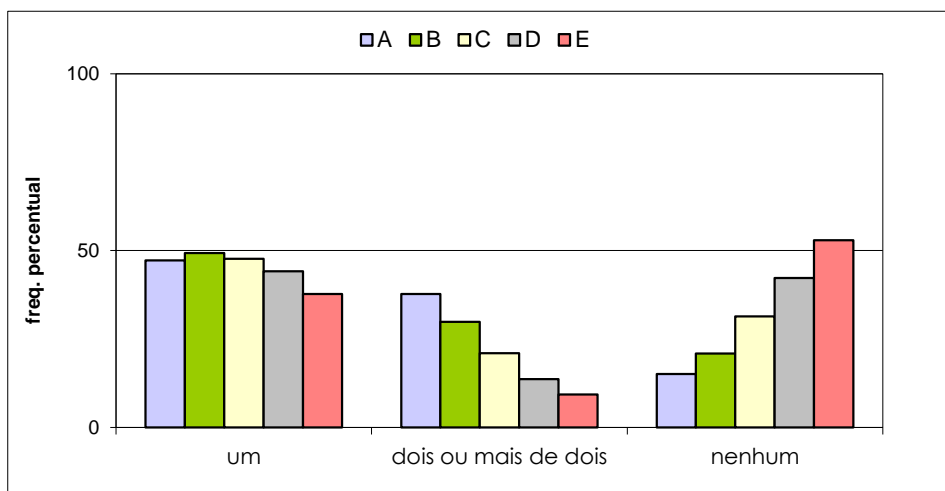

VESTIBULAR ESTADUAL 2013
2º EXAME DE QUALIFICAÇÃO
 QUESTIONÁRIO DE INFORMAÇÕES SOCIOCULTURAIS

PERGUNTA 11

Com que idade você começou a trabalhar?

RESPOSTAS	FREQUÊNCIAS BRUTAS					
	A	B	C	D	E	GERAL
antes de 14 anos	68	133	364	482	503	1.550
entre 14 e 18 anos	413	1.176	2.367	2.877	2.320	9.153
após 18 anos	393	872	1.552	1.757	1.371	5.945
nunca trabalhei	4.948	8.524	10.691	8.894	5.297	38.354
total válido	5.822	10.705	14.974	14.010	9.491	55.002
em branco / anuladas	911	1.398	1.436	911	574	5.230
total geral	6.733	12.103	16.410	14.921	10.065	60.232

RESPOSTAS	FREQUÊNCIAS PERCENTUAIS					
	A	B	C	D	E	GERAL
antes de 14 anos / entre 14 e 18 anos	8,26	12,23	18,24	23,98	29,74	19,46
após 18 anos	6,75	8,15	10,36	12,54	14,45	10,81
nunca trabalhei	84,99	79,63	71,40	63,48	55,81	69,73
TOTAL	100,00	100,00	100,00	100,00	100,00	100,00

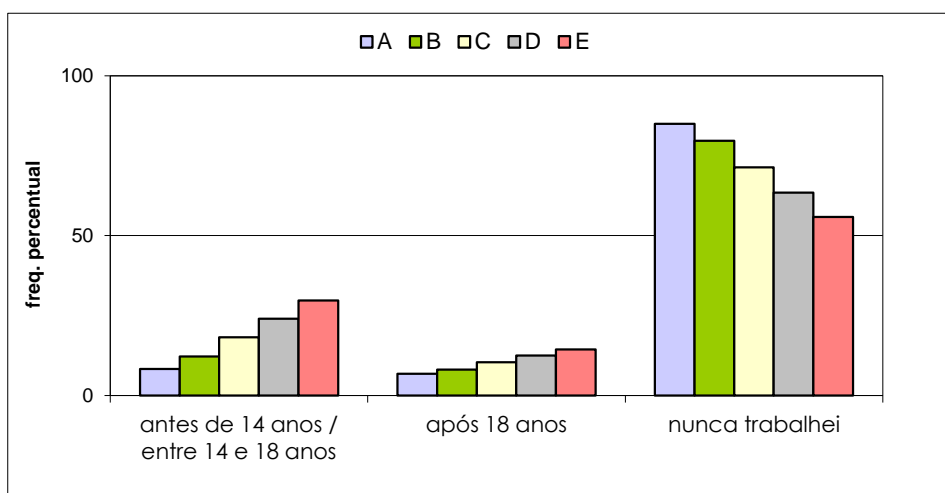

VESTIBULAR ESTADUAL 2013
2º EXAME DE QUALIFICAÇÃO
 QUESTIONÁRIO DE INFORMAÇÕES SOCIOCULTURAIS

PERGUNTA 12

Usualmente, qual a sua principal fonte de renda?

RESPOSTAS	FREQUÊNCIAS BRUTAS					
	A	B	C	D	E	GERAL
emprego regular	318	981	2.002	2.534	2.007	7.842
trabalho autônomo	122	269	464	570	532	1.957
trabalho informal	94	186	424	518	373	1.595
pensão / aposentadoria	137	302	506	481	460	1.886
mesada	1.355	2.066	2.139	1.562	766	7.888
não tenho renda pessoal	3.788	6.908	9.424	8.355	5.343	33.818
total válido	5.814	10.712	14.959	14.020	9.481	54.986
em branco / anuladas	919	1.391	1.451	901	584	5.246
total geral	6.733	12.103	16.410	14.921	10.065	60.232

RESPOSTAS	FREQUÊNCIAS PERCENTUAIS					
	A	B	C	D	E	GERAL
(*)	11,54	16,22	22,70	29,27	35,57	24,15
mesada	23,31	19,29	14,30	11,14	8,08	14,35
não tenho renda	65,15	64,49	63,00	59,59	56,35	61,50
TOTAL	100,00	100,00	100,00	100,00	100,00	100,00

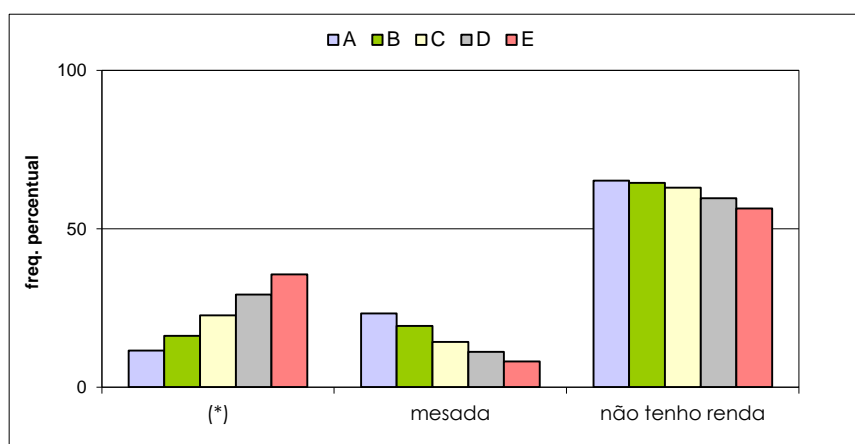

(*) - emprego regular, trabalho autônomo, trabalho informal, pensão/aposentadoria

VESTIBULAR ESTADUAL 2013
2º EXAME DE QUALIFICAÇÃO
 QUESTIONÁRIO DE INFORMAÇÕES SOCIOCULTURAIS

PERGUNTA 13

Qual o principal responsável pelo sustento de sua família?

RESPOSTAS	FREQUÊNCIAS BRUTAS					
	A	B	C	D	E	GERAL
pai	2.082	4.027	5.586	5.128	3.207	20.030
mãe	1.087	2.128	3.330	3.273	2.256	12.074
pai e mãe	2.287	3.762	4.450	3.664	2.216	16.379
próprio candidato	124	317	655	840	871	2.807
cônjuge	35	67	176	323	367	968
outros	198	411	764	787	585	2.745
total válido	5.813	10.712	14.961	14.015	9.502	55.003
em branco / anuladas	920	1.391	1.449	906	563	5.229
total geral	6.733	12.103	16.410	14.921	10.065	60.232

RESPOSTAS	FREQUÊNCIAS PERCENTUAIS					
	A	B	C	D	E	GERAL
pai	35,82	37,59	37,34	36,59	33,75	36,42
mãe	18,70	19,87	22,26	23,35	23,74	21,95
pai e mãe	39,34	35,12	29,74	26,14	23,32	29,78
(*)	6,14	7,42	10,66	13,91	19,19	11,85
TOTAL	100,00	100,00	100,00	100,00	100,00	100,00

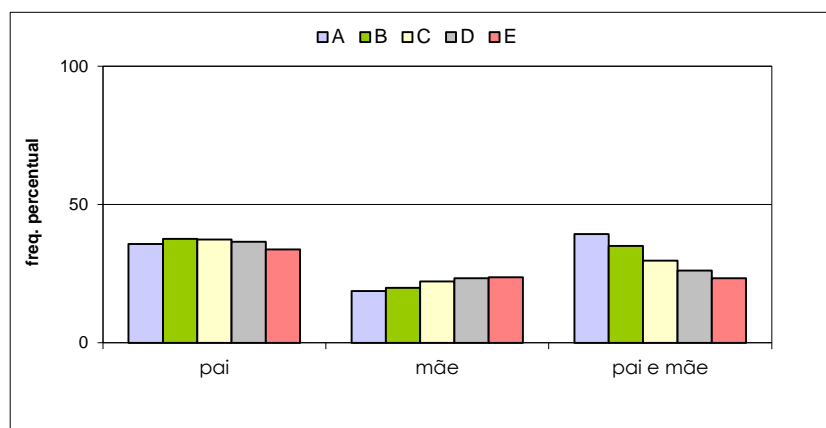

(*) - próprio candidato, cônjuge, outros

VESTIBULAR ESTADUAL 2013
2º EXAME DE QUALIFICAÇÃO
 QUESTIONÁRIO DE INFORMAÇÕES SOCIOCULTURAIS

PERGUNTA 14

Qual a renda mensal bruta de sua família? Para responder, some os salários ou rendimentos brutos de todos os membros de sua família que trabalhem e morem em sua casa.

RESPOSTAS	FREQUÊNCIAS BRUTAS					
	A	B	C	D	E	GERAL
até 1 salário mínimo	74	210	584	1.153	1.544	3.565
mais de 1 até 3 salários mínimos	573	1.839	4.433	5.901	4.837	17.583
mais de 3 até 5 salários mínimos	1.072	2.496	3.934	3.503	1.839	12.844
mais de 5 até 7 salários mínimos	1.021	2.084	2.414	1.659	685	7.863
mais de 7 até 10 salários mínimos	1.011	1.682	1.689	953	356	5.691
mais de 10 até 20 salários mínimos	1.166	1.436	1.239	604	171	4.616
mais de 20 salários mínimos	879	934	635	235	50	2.733
total válido	5.796	10.681	14.928	14.008	23.673	54.895
em branco / anuladas	937	1.422	1.482	913	583	5.337
total geral	6.733	12.103	16.410	14.921	24.256	60.232

RESPOSTAS	FREQUÊNCIAS PERCENTUAIS					
	A	B	C	D	E	GERAL
até 5 salários mínimos	29,66	42,55	59,96	75,36	34,72	61,92
mais de 5 salários mínimos	70,34	57,45	40,04	24,64	5,33	38,08
TOTAL	100,00	100,00	100,00	100,00	40,05	100,00

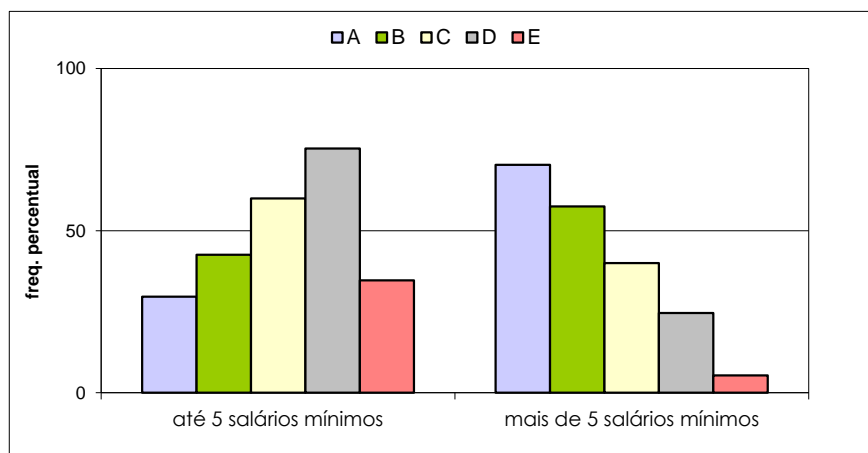

VESTIBULAR ESTADUAL 2013
2º EXAME DE QUALIFICAÇÃO
 QUESTIONÁRIO DE INFORMAÇÕES SOCIOCULTURAIS

PERGUNTA 15

Quantas pessoas de sua família vivem da renda mensal indicada?

RESPOSTAS	FREQUÊNCIAS PERCENTUAIS					
	A	B	C	D	E	GERAL
uma	157	423	710	982	1.005	3.277
duas	591	1.267	2.059	2.174	1.622	7.713
três	1.428	2.727	3.887	3.686	2.400	14.128
quatro	2.465	4.274	5.556	4.799	2.801	19.895
cinco	909	1.551	2.056	1.739	1.158	7.413
seis	185	341	483	427	346	1.782
mais de seis	78	122	200	205	163	768
total válido	5.813	10.705	14.951	14.012	9.495	54.976
em branco / anuladas	920	1.398	1.459	909	570	5.256
total geral	6.733	12.103	16.410	14.921	10.065	60.232

RESPOSTAS	FREQUÊNCIAS PERCENTUAIS					
	A	B	C	D	E	GERAL
até quatro	37,43	41,26	44,52	48,83	52,94	45,69
quatro	42,40	39,93	37,16	34,25	29,50	36,19
mais de quatro	20,16	18,81	18,32	16,92	17,56	18,12
TOTAL	100,00	100,00	100,00	100,00	100,00	100,00

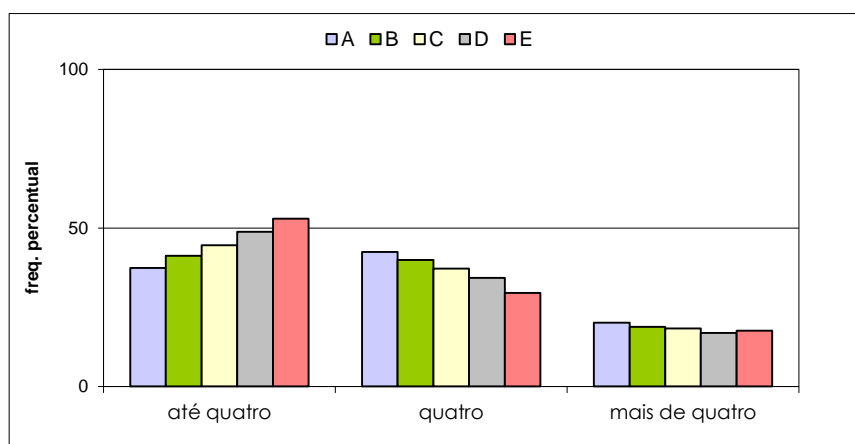

VESTIBULAR ESTADUAL 2013
2º EXAME DE QUALIFICAÇÃO
 QUESTIONÁRIO DE INFORMAÇÕES SOCIOCULTURAIS

PERGUNTA 16

Qual o nível de escolaridade de seu pai?

RESPOSTAS	FREQUÊNCIAS BRUTAS					
	A	B	C	D	E	GERAL
nenhum	48	103	250	365	446	1.212
ensino fundamental	426	1.194	2.647	3.498	3.032	10.797
ensino médio	1.489	3.471	5.836	5.640	3.595	20.031
ensino superior	3.668	5.465	5.311	3.310	1.349	19.103
não sei	157	411	833	1.097	1.028	3.526
total válido	5.788	10.644	14.877	13.910	9.450	54.669
em branco / anuladas	945	1.459	1.533	1.011	615	5.563
total geral	6.733	12.103	16.410	14.921	10.065	60.232

RESPOSTAS	FREQUÊNCIAS PERCENTUAIS					
	A	B	C	D	E	GERAL
fundamental ou médio	33,09	43,83	57,02	65,69	70,13	56,39
superior	63,37	51,34	35,70	23,80	14,28	34,94
nenhum / não sei	3,54	4,83	7,28	10,51	15,60	8,67
TOTAL	100,00	100,00	100,00	100,00	100,00	100,00

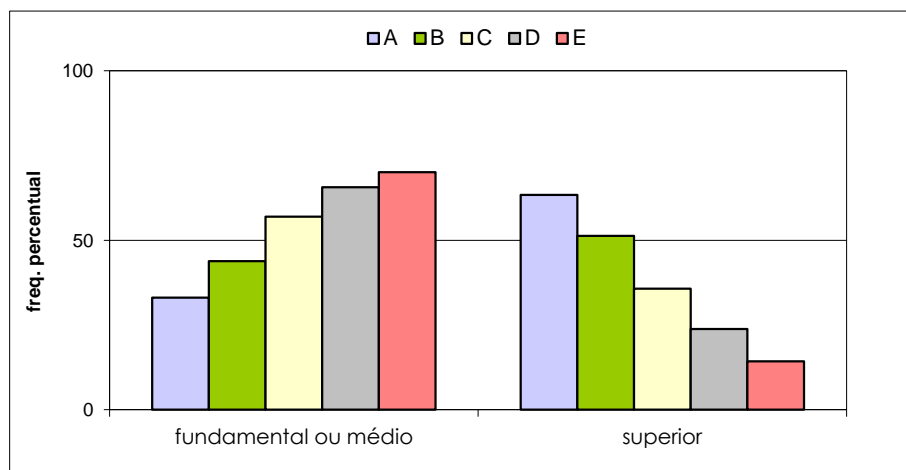

VESTIBULAR ESTADUAL 2013
2º EXAME DE QUALIFICAÇÃO
 QUESTIONÁRIO DE INFORMAÇÕES SOCIOCULTURAIS

PERGUNTA 17

Qual o nível de escolaridade de sua mãe?

RESPOSTAS	FREQUÊNCIAS BRUTAS					
	A	B	C	D	E	GERAL
nenhum	28	75	191	294	384	972
ensino fundamental	329	1.057	2.350	3.377	3.098	10.211
ensino médio	1.477	3.536	5.995	6.010	3.925	20.943
ensino superior	3.936	5.892	6.122	3.942	1.642	21.534
não sei	49	152	289	384	450	1.324
total válido	5.819	10.712	14.947	14.007	9.499	54.984
em branco / anuladas	914	1.391	1.463	914	566	5.248
total geral	6.733	12.103	16.410	14.921	10.065	60.232

RESPOSTAS	FREQUÊNCIAS PERCENTUAIS					
	A	B	C	D	E	GERAL
fundamental ou médio	31,04	42,88	55,83	67,02	73,93	56,66
superior	67,64	55,00	40,96	28,14	17,29	39,16
nenhum / não sei	1,32	2,12	3,21	4,84	8,78	4,18
TOTAL	100,00	100,00	100,00	100,00	100,00	100,00

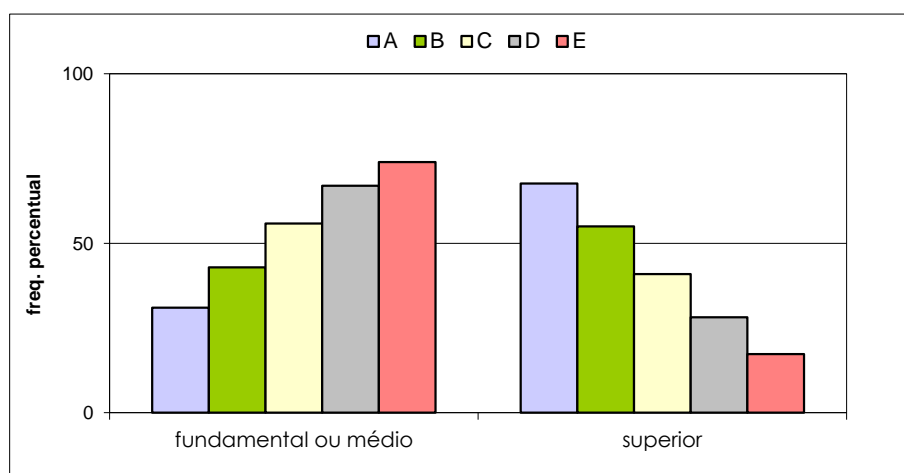

VESTIBULAR ESTADUAL 2013
2º EXAME DE QUALIFICAÇÃO
 QUESTIONÁRIO DE INFORMAÇÕES SOCIOCULTURAIS

PERGUNTA 18

Qual a principal ocupação de seu pai? Em caso de aposentados, considere a ocupação na qual a aposentadoria tenha ocorrido.

RESPOSTAS	FREQUÊNCIAS BRUTAS					GERAL
	A	B	C	D	E	
profissional liberal / empresário	1.259	1.800	1.738	1.155	547	6.499
servidor público / militar	1.413	2.512	3.140	2.333	1.313	10.711
empregado no setor privado	1.480	2.800	4.097	3.865	2.282	14.524
empregado rural / agricultor	59	80	138	132	178	587
autônomo / prestador de serviços	903	1.921	3.011	2.999	1.980	10.814
não trabalha / desempregado	143	281	462	564	463	1.913
outra	309	631	1.093	1.366	1.290	4.689
não sei	219	615	1.197	1.504	1.375	4.910
total válido	5.785	10.640	14.876	13.918	9.428	54.647
em branco / anuladas	948	1.463	1.534	1.003	637	5.585
total geral	6.733	12.103	16.410	14.921	10.065	60.232

RESPOSTAS	FREQUÊNCIAS PERCENTUAIS					GERAL
	A	B	C	D	E	
profissional liberal/empresário	21,76	16,92	11,68	8,30	5,80	11,89
empregados (*)	51,03	50,68	49,58	45,48	40,02	47,25
autônomo/prestador de serviços	15,61	18,05	20,24	21,55	21,00	19,79
não trabalha/desempregado	2,47	2,64	3,11	4,05	4,91	3,50
outra / não sei	9,13	11,71	15,39	20,62	28,27	17,57
TOTAL	100,00	100,00	100,00	100,00	100,00	100,00

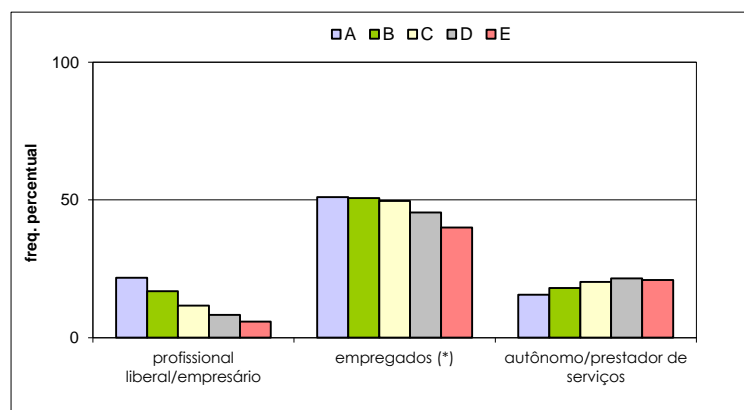

(*): servidor público/militar; empregado no setor privado; empregado rural/agricultor

VESTIBULAR ESTADUAL 2013
2º EXAME DE QUALIFICAÇÃO
 QUESTIONÁRIO DE INFORMAÇÕES SOCIOCULTURAIS

PERGUNTA 19

Qual a principal ocupação de sua mãe? Em caso de aposentadas, considere a ocupação na qual a aposentadoria tenha ocorrido.

RESPOSTAS	FREQUÊNCIAS BRUTAS					
	A	B	C	D	E	GERAL
profissional liberal / empresária	829	1.142	1.212	774	367	4.324
servidora público / militar	1.599	2.532	2.901	1.968	961	9.961
empregada no setor privado	1.108	2.136	3.144	2.850	1.768	11.006
empregada rural / agricultora	12	21	36	51	105	225
autônoma / prestadora de serviços	755	1.529	2.346	2.473	1.752	8.855
não trabalha / desempregada	1.063	2.306	3.600	3.817	2.572	13.358
outra	336	754	1.257	1.534	1.354	5.235
não sei	105	265	465	531	595	1.961
total válido	5.807	10.685	14.961	13.998	9.474	54.925
em branco / anuladas	926	1.418	1.449	923	591	5.307
total geral	6.733	12.103	16.410	14.921	10.065	60.232

RESPOSTAS	FREQUÊNCIAS PERCENTUAIS					
	A	B	C	D	E	GERAL
profissional liberal/empresária	14,28	10,69	8,10	5,53	3,87	7,87
empregadas (*)	46,82	43,88	40,65	34,78	29,91	38,58
autônoma/prestadora de serviços	13,00	14,31	15,68	17,67	18,49	16,12
não trabalha/desempregada	18,31	21,58	24,06	27,27	27,15	24,32
outra / não sei	7,59	9,54	11,51	14,75	20,57	13,10
TOTAL	100,00	100,00	100,00	100,00	100,00	100,00

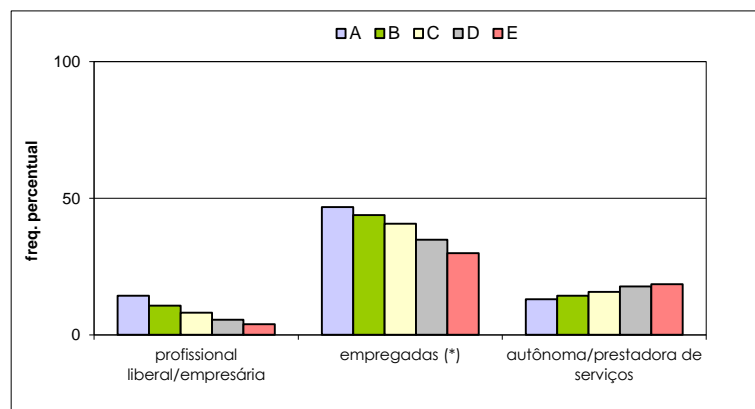

(*): servidora pública/militar; empregada no setor privado; empregada rural/agricultora

VESTIBULAR ESTADUAL 2013
2º EXAME DE QUALIFICAÇÃO
 QUESTIONÁRIO DE INFORMAÇÕES SOCIOCULTURAIS

PERGUNTA 20

Como você definiria a sua cor?

RESPOSTAS	FREQÜÊNCIAS BRUTAS					
	A	B	C	D	E	GERAL
branca	4.313	7.194	8.749	6.791	3.872	30.919
negra	364	875	1.894	2.458	1.994	7.585
parda	1.007	2.368	3.865	4.239	3.281	14.760
amarela	78	180	317	387	267	1.229
indígena	33	72	142	136	88	471
total válido	5.795	10.689	14.967	14.011	9.502	54.964
em branco / anuladas	938	1.414	1.443	910	563	5.268
total geral	6.733	12.103	16.410	14.921	10.065	60.232

RESPOSTAS	FREQÜÊNCIAS PERCENTUAIS					
	A	B	C	D	E	GERAL
branca	74,43	67,30	58,46	48,47	40,75	56,25
negra / parda	23,66	30,34	38,48	47,80	55,51	40,65
amarela / indígena	1,92	2,36	3,07	3,73	3,74	3,09
TOTAL	100,00	100,00	100,00	100,00	100,00	100,00

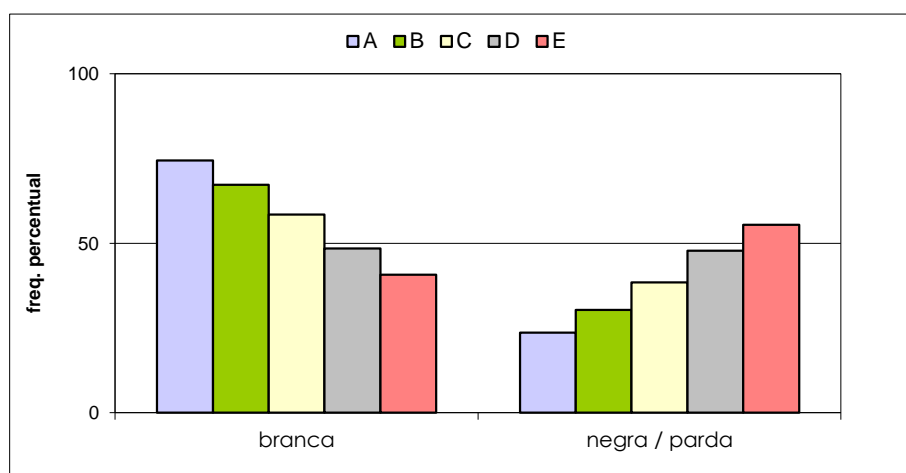

VESTIBULAR ESTADUAL 2013
2º EXAME DE QUALIFICAÇÃO
 QUESTIONÁRIO DE INFORMAÇÕES SOCIOCULTURAIS

PERGUNTA 21

Você tem alguma religião?

RESPOSTAS	FREQUÊNCIAS BRUTAS					
	A	B	C	D	E	GERAL
não	1.552	2.717	3.294	2.554	1.324	11.441
Católica Apostólica Romana	2.607	4.549	5.995	5.415	3.733	22.299
Evangélica	794	1.992	3.794	4.589	3.678	14.847
Espírita	582	1.013	1.236	974	486	4.291
outra	259	421	612	473	257	2.022
total válido	5.794	10.692	14.931	14.005	9.478	54.900
em branco / anuladas	939	1.411	1.479	916	587	5.332
total geral	6.733	12.103	16.410	14.921	10.065	60.232

RESPOSTAS	FREQUÊNCIAS PERCENTUAIS					
	A	B	C	D	E	GERAL
não	26,79	25,41	22,06	18,24	13,97	20,84
Católica Apostólica Romana	44,99	42,55	40,15	38,66	39,39	40,62
Evangélica	13,70	18,63	25,41	32,77	38,81	27,04
Espírita	10,04	9,47	8,28	6,95	5,13	7,82
outra	4,47	3,94	4,10	3,38	2,71	3,68
TOTAL	100,00	100,00	100,00	100,00	100,00	100,00

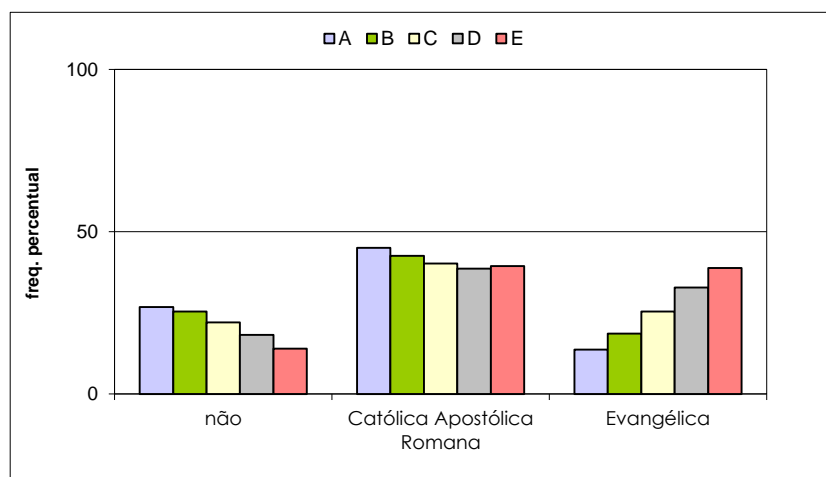

VESTIBULAR ESTADUAL 2013
2º EXAME DE QUALIFICAÇÃO
 QUESTIONÁRIO DE INFORMAÇÕES SOCIOCULTURAIS

PERGUNTA 22

Você tem computador em casa?

RESPOSTAS	FREQÜÊNCIAS BRUTAS					
	A	B	C	D	E	GERAL
não	134	321	683	1.041	1.137	3.316
sim	5.656	10.335	14.226	12.904	8.320	51.441
total válido	5.790	10.656	14.909	13.945	9.457	54.757
em branco / anuladas	943	1.447	1.501	976	608	5.475
total geral	6.733	12.103	16.410	14.921	10.065	60.232

RESPOSTAS	FREQÜÊNCIAS PERCENTUAIS					
	A	B	C	D	E	GERAL
não	2,31	3,01	4,58	7,47	12,02	6,06
sim	97,69	96,99	95,42	92,53	87,98	93,94
TOTAL	100,00	100,00	100,00	100,00	100,00	100,00

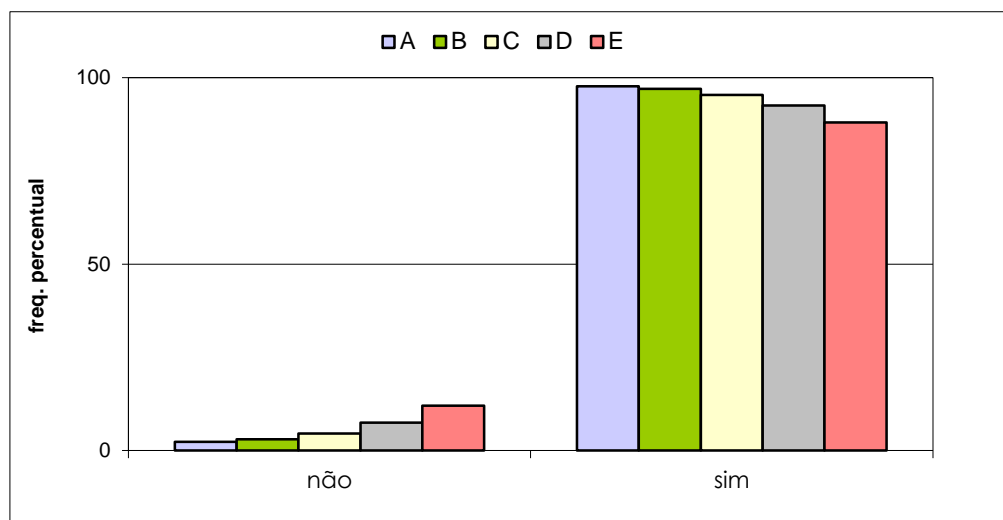

VESTIBULAR ESTADUAL 2013
2º EXAME DE QUALIFICAÇÃO
 QUESTIONÁRIO DE INFORMAÇÕES SOCIOCULTURAIS

PERGUNTA 23

Qual seu tempo médio diário de uso do computador?

RESPOSTAS	FREQUÊNCIAS BRUTAS					
	A	B	C	D	E	GERAL
até 1 hora	2.312	3.618	5.111	5.148	4.134	20.323
mais de 1 até 3 horas	2.419	4.811	6.658	6.092	3.711	23.691
mais de 3 horas	1.059	2.235	3.104	2.639	1.538	10.575
total válido	5.790	10.664	14.873	13.879	9.383	54.589
em branco / anuladas	943	1.439	1.537	1.042	682	5.643
total geral	6.733	12.103	16.410	14.921	10.065	60.232

RESPOSTAS	FREQUÊNCIAS PERCENTUAIS					
	A	B	C	D	E	GERAL
até 1 hora	39,93	33,93	34,36	37,09	44,06	37,23
mais de 1 até 3 horas	41,78	45,11	44,77	43,89	39,55	43,40
mais de 3 horas	18,29	20,96	20,87	19,01	16,39	19,37
TOTAL	100,00	100,00	100,00	100,00	100,00	100,00

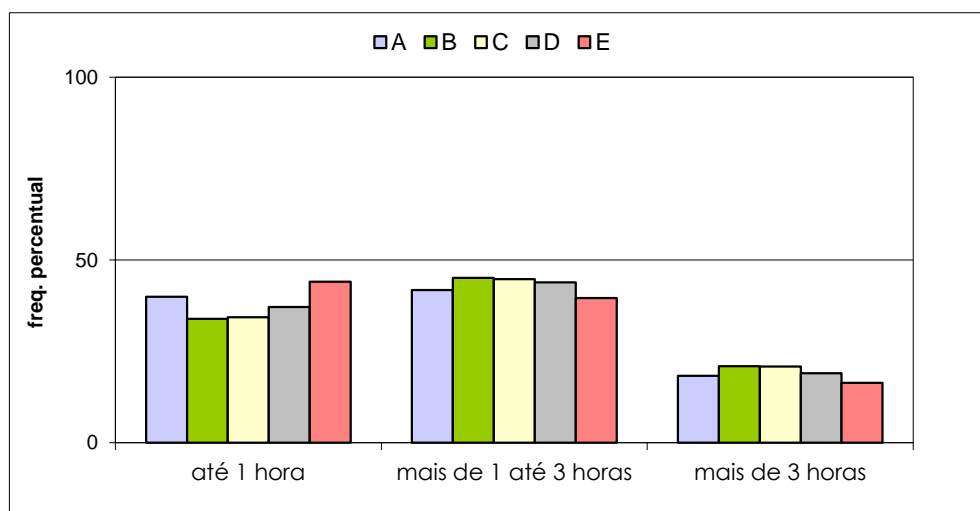

VESTIBULAR ESTADUAL 2013
2º EXAME DE QUALIFICAÇÃO
 QUESTIONÁRIO DE INFORMAÇÕES SOCIOCULTURAIS

PERGUNTA 24

Quantos livros, aproximadamente, há em sua casa, sem contar os livros didáticos?

RESPOSTAS	FREQUÊNCIAS BRUTAS					GERAL
	A	B	C	D	E	
nenhum	47	85	164	200	220	716
de 1 a 10	653	1.857	3.605	4.582	4.034	14.731
de 11 a 50	2.164	4.210	6.313	5.868	3.542	22.097
de 51 a 100	1.322	2.241	2.665	1.972	1.039	9.239
mais de 100	1.600	2.226	2.114	1.261	569	7.770
total válido	5.786	10.619	14.861	13.883	9.404	54.553
em branco / anuladas	947	1.484	1.549	1.038	661	5.679
total geral	6.733	12.103	16.410	14.921	10.065	60.232

RESPOSTAS	FREQUÊNCIAS PERCENTUAIS					GERAL
	A	B	C	D	E	
até 50	49,50	57,93	67,84	76,71	82,90	68,82
mais de 50	50,50	42,07	32,16	23,29	17,10	31,18
TOTAL	100,00	100,00	100,00	100,00	100,00	100,00

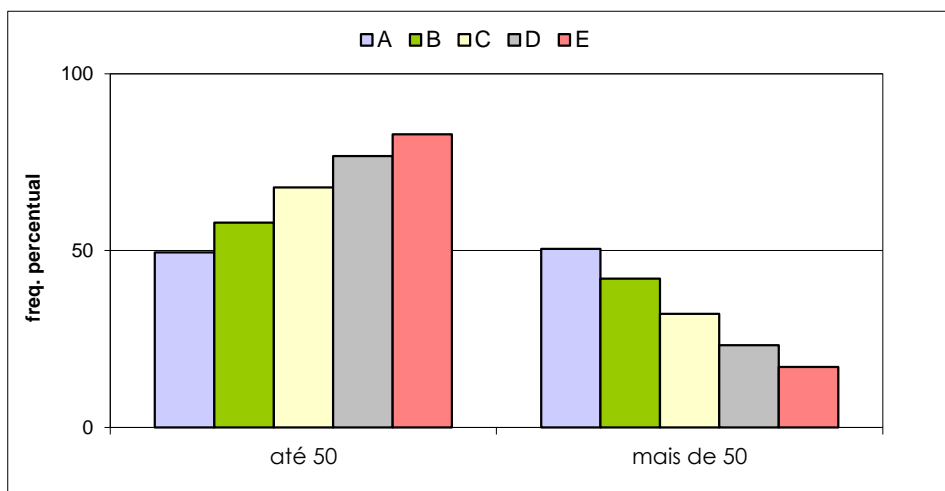

VESTIBULAR ESTADUAL 2013
2º EXAME DE QUALIFICAÇÃO
 QUESTIONÁRIO DE INFORMAÇÕES SOCIOCULTURAIS

PERGUNTA 25

Quantos livros, em média, você lê por ano, excentuando-se os livros didáticos?

RESPOSTAS	FREQUÊNCIAS BRUTAS					
	A	B	C	D	E	GERAL
nenhum	294	517	777	753	601	2.942
de 1 a 5	3.447	6.537	9.382	9.071	6.358	34.795
de 6 a 10	1.218	2.188	2.940	2.704	1.651	10.701
mais de 10	839	1.438	1.832	1.451	830	6.390
total válido	5.798	10.680	14.931	13.979	9.440	54.828
em branco / anuladas	935	1.423	1.479	942	625	5.404
total geral	6.733	12.103	16.410	14.921	10.065	60.232

RESPOSTAS	FREQUÊNCIAS PERCENTUAIS					
	A	B	C	D	E	GERAL
até 5	64,52	66,05	68,04	70,28	73,72	68,83
mais de 5	35,48	33,95	31,96	29,72	26,28	31,17
TOTAL	100,00	100,00	100,00	100,00	100,00	100,00

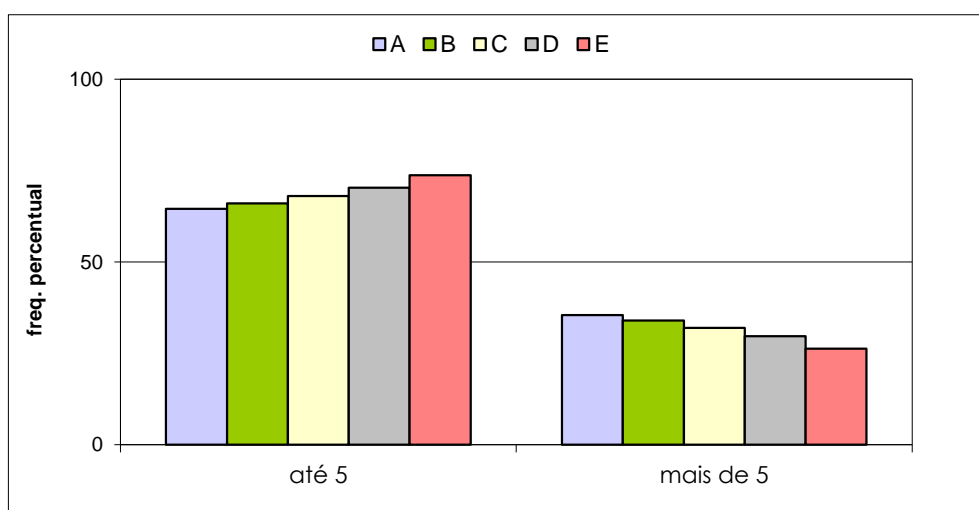

VESTIBULAR ESTADUAL 2013
2º EXAME DE QUALIFICAÇÃO
 QUESTIONÁRIO DE INFORMAÇÕES SOCIOCULTURAIS

PERGUNTA 26

Você frequenta, ou já frequentou, algum curso livre de língua estrangeira por, pelo menos, um semestre?

RESPOSTAS	FREQUÊNCIAS BRUTAS					
	A	B	C	D	E	GERAL
não	924	2.296	4.498	5.465	4.603	17.786
sim	4.862	8.338	10.364	8.432	4.788	36.784
total válido	5.786	10.634	14.862	13.897	9.391	54.570
em branco / anuladas	947	1.469	1.548	1.024	674	5.662
total geral	6.733	12.103	16.410	14.921	10.065	60.232

RESPOSTAS	FREQUÊNCIAS PERCENTUAIS					
	A	B	C	D	E	GERAL
não	15,97	21,59	30,27	39,33	49,02	32,59
sim	84,03	78,41	69,73	60,67	50,98	67,41
TOTAL	100,00	100,00	100,00	100,00	100,00	100,00

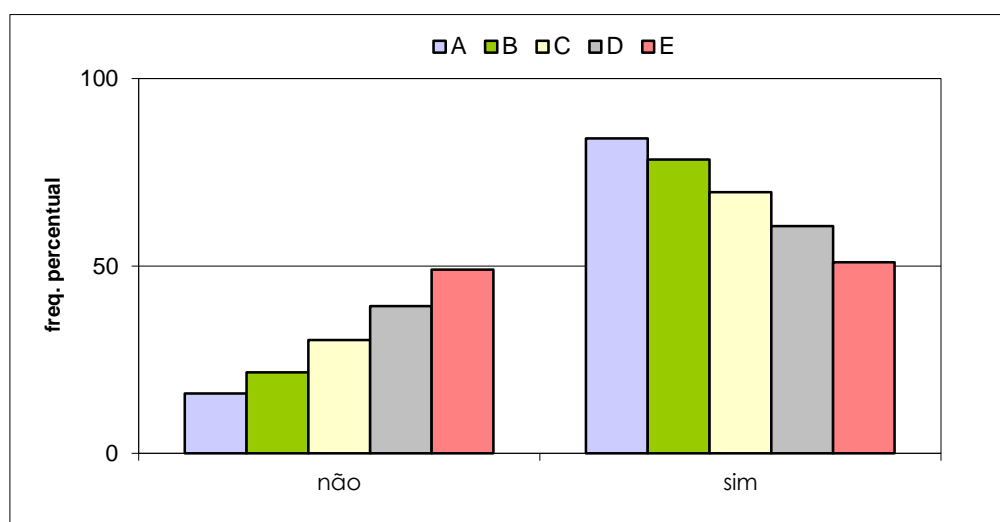

VESTIBULAR ESTADUAL 2013
2º EXAME DE QUALIFICAÇÃO
 QUESTIONÁRIO DE INFORMAÇÕES SOCIOCULTURAIS

PERGUNTA 27

Você concorda com a reserva de 20% das vagas da UERJ e da UEZO para alunos carentes da rede pública de ensino?

RESPOSTAS	FREQÜÊNCIAS BRUTAS					
	A	B	C	D	E	GERAL
não	2.457	4.375	5.283	3.991	1.945	18.051
sim	3.347	6.292	9.607	9.935	7.460	36.641
total válido	5.804	10.667	14.890	13.926	9.405	54.692
em branco / anuladas	929	1.436	1.520	995	660	5.540
total geral	6.733	12.103	16.410	14.921	10.065	60.232

RESPOSTAS	FREQÜÊNCIAS PERCENTUAIS					
	A	B	C	D	E	GERAL
não	42,33	41,01	35,48	28,66	20,68	33,00
sim	57,67	58,99	64,52	71,34	79,32	67,00
TOTAL	100,00	100,00	100,00	100,00	100,00	100,00

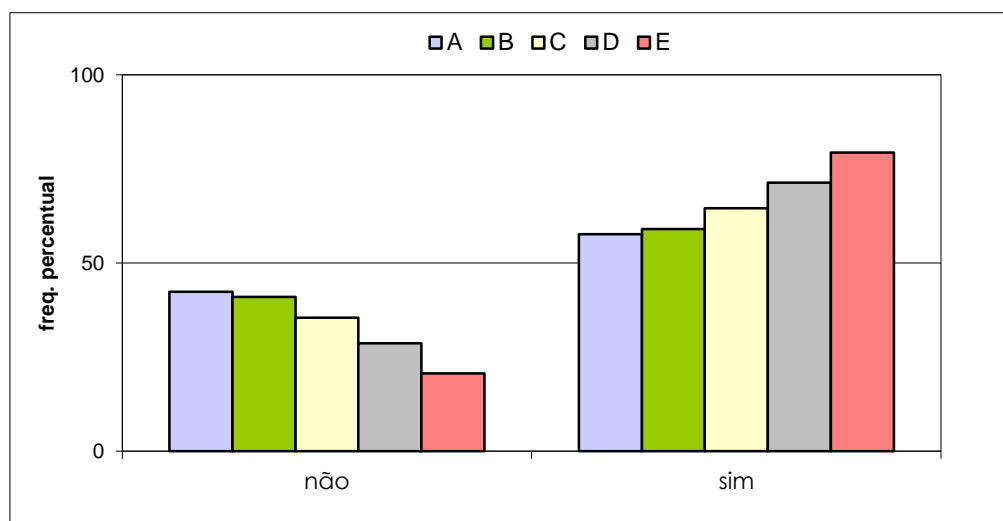

VESTIBULAR ESTADUAL 2013
2º EXAME DE QUALIFICAÇÃO
 QUESTIONÁRIO DE INFORMAÇÕES SOCIOCULTURAIS

PERGUNTA 28

Você concorda com a reserva de 20% das vagas da UERJ e da UEZO para candidatos carentes negros ou indígenas?

RESPOSTAS	FREQÜÊNCIAS BRUTAS					
	A	B	C	D	E	GERAL
não	4.453	7.783	9.778	7.558	3.831	33.403
sim	1.371	2.935	5.192	6.436	5.641	21.575
total válido	5.824	10.718	14.970	13.994	9.472	54.978
em branco / anuladas	909	1.385	1.440	927	593	5.254
total geral	6.733	12.103	16.410	14.921	10.065	60.232

RESPOSTAS	FREQÜÊNCIAS PERCENTUAIS					
	A	B	C	D	E	GERAL
não	76,46	72,62	65,32	54,01	40,45	60,76
sim	23,54	27,38	34,68	45,99	59,55	39,24
TOTAL	100,00	100,00	100,00	100,00	100,00	100,00

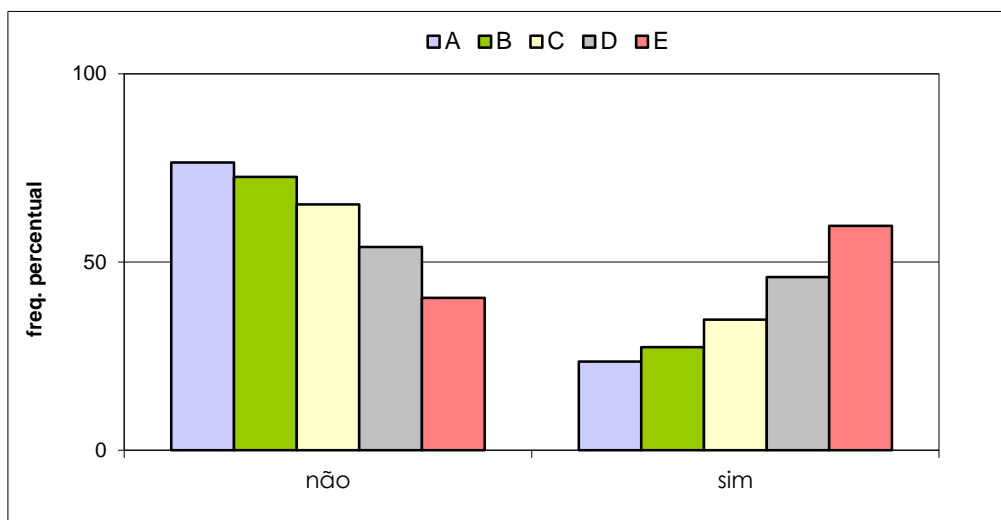

VESTIBULAR ESTADUAL 2013
2º EXAME DE QUALIFICAÇÃO
 QUESTIONÁRIO DE INFORMAÇÕES SOCIOCULTURAIS

PERGUNTA 29

Você concorda com a reserva de 5% das vagas da UERJ e da UEZO para candidatos carentes com deficiência ou para candidatos carentes e filhos de policiais, bombeiros e inspetores de segurança e administração penitenciária, mortos ou incapacitados em razão do serviço?

RESPOSTAS	FREQUÊNCIAS BRUTAS					
	A	B	C	D	E	GERAL
não	3.368	5.666	7.155	5.627	3.141	24.957
sim	2.468	5.071	7.843	8.408	6.364	30.154
total válido	5.836	10.737	14.998	14.035	9.505	55.111
em branco / anuladas	897	1.366	1.412	886	560	5.121
total geral	6.733	12.103	16.410	14.921	10.065	60.232

RESPOSTAS	FREQUÊNCIAS PERCENTUAIS					
	A	B	C	D	E	GERAL
não	57,71	52,77	47,71	40,09	33,05	45,28
sim	42,29	47,23	52,29	59,91	66,95	54,72
TOTAL	100,00	100,00	100,00	100,00	100,00	100,00

