

VESTIBULAR ESTADUAL 2012
2º EXAME DE QUALIFICAÇÃO
 QUESTIONÁRIO DE INFORMAÇÕES SOCIOCULTURAIS

PERGUNTA 1

Você cursou o ensino médio, em sua maior parte, em que turno?

| RESPOSTAS | FREQUÊNCIAS BRUTAS | | | | | |
|----------------------|--------------------|-------|--------|--------|--------|--------|
| | A | B | C | D | E | GERAL |
| diurno | 1.563 | 6.182 | 13.610 | 17.644 | 13.805 | 52.804 |
| noturno | 25 | 155 | 672 | 1.559 | 2.342 | 4.753 |
| total válido | 1.588 | 6.337 | 14.282 | 19.203 | 16.147 | 57.557 |
| em branco / anuladas | 167 | 724 | 1.318 | 1.199 | 729 | 4.137 |
| total geral | 1.755 | 7.061 | 15.600 | 20.402 | 16.876 | 61.694 |

| RESPOSTAS | FREQUÊNCIAS PERCENTUAIS | | | | | |
|-----------|-------------------------|--------------|--------------|--------------|--------------|--------------|
| | A | B | C | D | E | GERAL |
| diurno | 98,43 | 97,55 | 95,29 | 91,88 | 85,50 | 91,74 |
| noturno | 1,57 | 2,45 | 4,71 | 8,12 | 14,50 | 8,26 |
| TOTAL | 100,00 | 100,00 | 100,00 | 100,00 | 100,00 | 100,00 |

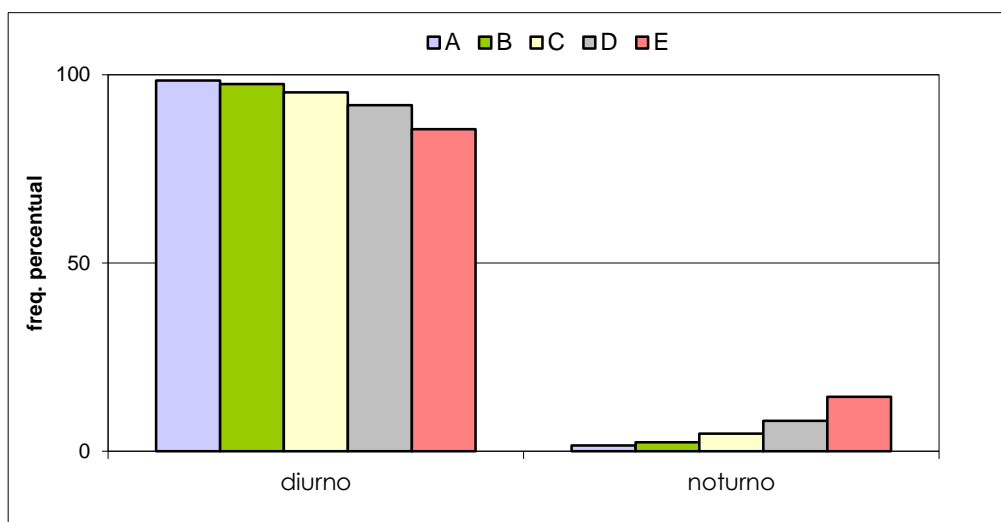

VESTIBULAR ESTADUAL 2012
2º EXAME DE QUALIFICAÇÃO
 QUESTIONÁRIO DE INFORMAÇÕES SOCIOCULTURAIS

PERGUNTA 2

Você frequenta ou frequentou algum curso pré-vestibular para o concurso deste ano?

| RESPOSTAS | FREQÜÊNCIAS BRUTAS | | | | | |
|----------------------|--------------------|-------|--------|--------|--------|--------|
| | A | B | C | D | E | GERAL |
| não | 707 | 3.224 | 7.165 | 9.388 | 7.784 | 28.268 |
| sim | 866 | 3.056 | 7.008 | 9.735 | 8.311 | 28.976 |
| total válido | 1.573 | 6.280 | 14.173 | 19.123 | 16.095 | 57.244 |
| em branco / anuladas | 182 | 781 | 1.427 | 1.279 | 781 | 4.450 |
| total geral | 1.755 | 7.061 | 15.600 | 20.402 | 16.876 | 61.694 |

| RESPOSTAS | FREQÜÊNCIAS PERCENTUAIS | | | | | |
|-----------|-------------------------|--------------|--------------|--------------|--------------|--------------|
| | A | B | C | D | E | GERAL |
| não | 44,95 | 51,34 | 50,55 | 49,09 | 48,36 | 49,38 |
| sim | 55,05 | 48,66 | 49,45 | 50,91 | 51,64 | 50,62 |
| TOTAL | 100,00 | 100,00 | 100,00 | 100,00 | 100,00 | 100,00 |

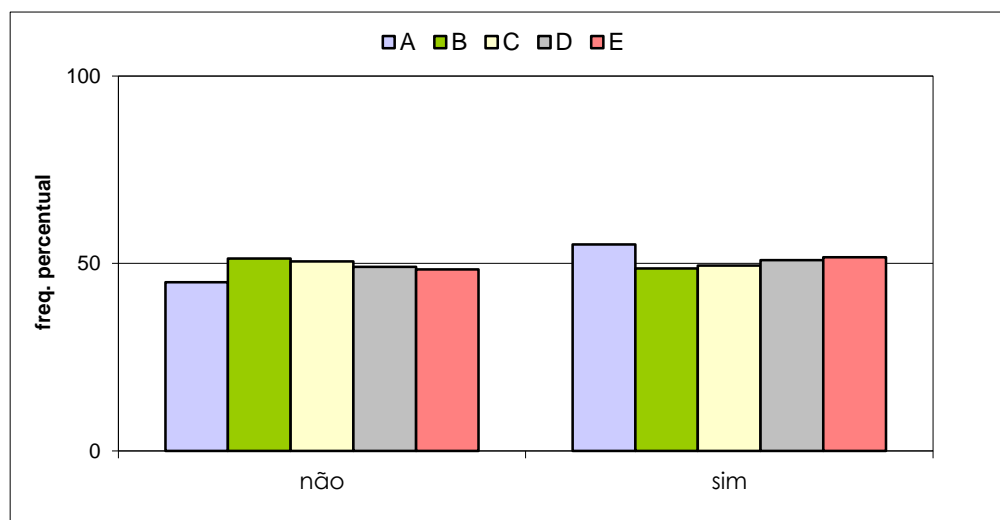

VESTIBULAR ESTADUAL 2012
2º EXAME DE QUALIFICAÇÃO
 QUESTIONÁRIO DE INFORMAÇÕES SOCIOCULTURAIS

PERGUNTA 3

Você já fez algum exame vestibular anteriormente?

| RESPOSTAS | FREQUÊNCIAS BRUTAS | | | | | |
|----------------------|--------------------|-------|--------|--------|--------|--------|
| | A | B | C | D | E | GERAL |
| não | 334 | 1.598 | 4.194 | 7.217 | 7.514 | 20.857 |
| sim | 1.243 | 4.672 | 9.980 | 11.885 | 8.531 | 36.311 |
| total válido | 1.577 | 6.270 | 14.174 | 19.102 | 16.045 | 57.168 |
| em branco / anuladas | 178 | 791 | 1.426 | 1.300 | 831 | 4.526 |
| total geral | 1.755 | 7.061 | 15.600 | 20.402 | 16.876 | 61.694 |

| RESPOSTAS | FREQUÊNCIAS PERCENTUAIS | | | | | |
|-----------|-------------------------|--------------|--------------|--------------|--------------|--------------|
| | A | B | C | D | E | GERAL |
| não | 21,18 | 25,49 | 29,59 | 37,78 | 46,83 | 36,48 |
| sim | 78,82 | 74,51 | 70,41 | 62,22 | 53,17 | 63,52 |
| TOTAL | 100,00 | 100,00 | 100,00 | 100,00 | 100,00 | 100,00 |

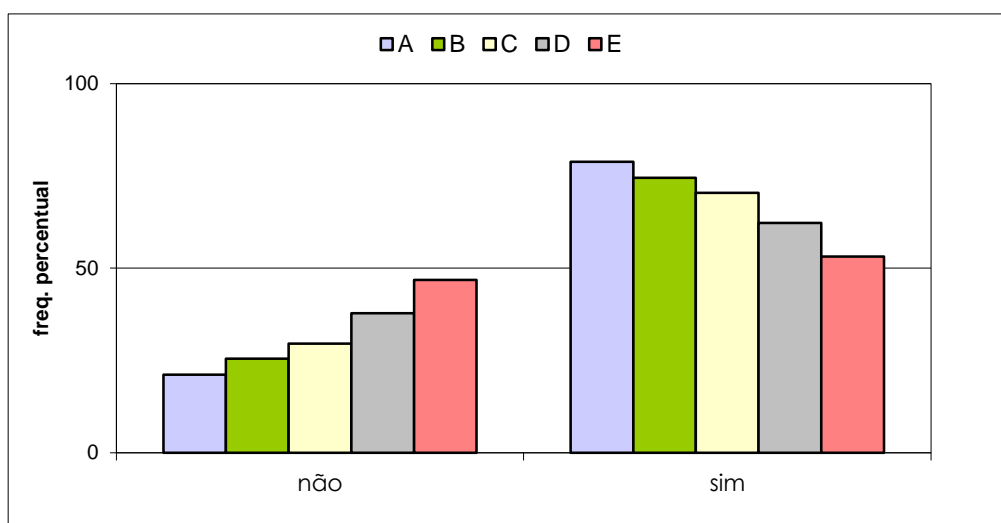

VESTIBULAR ESTADUAL 2012
2º EXAME DE QUALIFICAÇÃO
 QUESTIONÁRIO DE INFORMAÇÕES SOCIOCULTURAIS

PERGUNTA 4

Você está utilizando a Revista Eletrônica do Vestibular da UERJ em seus estudos para o vestibular?

| RESPOSTAS | FREQÜÊNCIAS BRUTAS | | | | | |
|----------------------|--------------------|-------|--------|--------|--------|--------|
| | A | B | C | D | E | GERAL |
| não | 1.319 | 5.030 | 11.280 | 14.960 | 12.320 | 44.909 |
| sim | 251 | 1.207 | 2.797 | 4.042 | 3.636 | 11.933 |
| total válido | 1.570 | 6.237 | 14.077 | 19.002 | 15.956 | 56.842 |
| em branco / anuladas | 185 | 824 | 1.523 | 1.400 | 920 | 4.852 |
| total geral | 1.755 | 7.061 | 15.600 | 20.402 | 16.876 | 61.694 |

| RESPOSTAS | FREQÜÊNCIAS PERCENTUAIS | | | | | |
|-----------|-------------------------|--------------|--------------|--------------|--------------|--------------|
| | A | B | C | D | E | GERAL |
| não | 84,01 | 80,65 | 80,13 | 78,73 | 77,21 | 79,01 |
| sim | 15,99 | 19,35 | 19,87 | 21,27 | 22,79 | 20,99 |
| TOTAL | 100,00 | 100,00 | 100,00 | 100,00 | 100,00 | 100,00 |

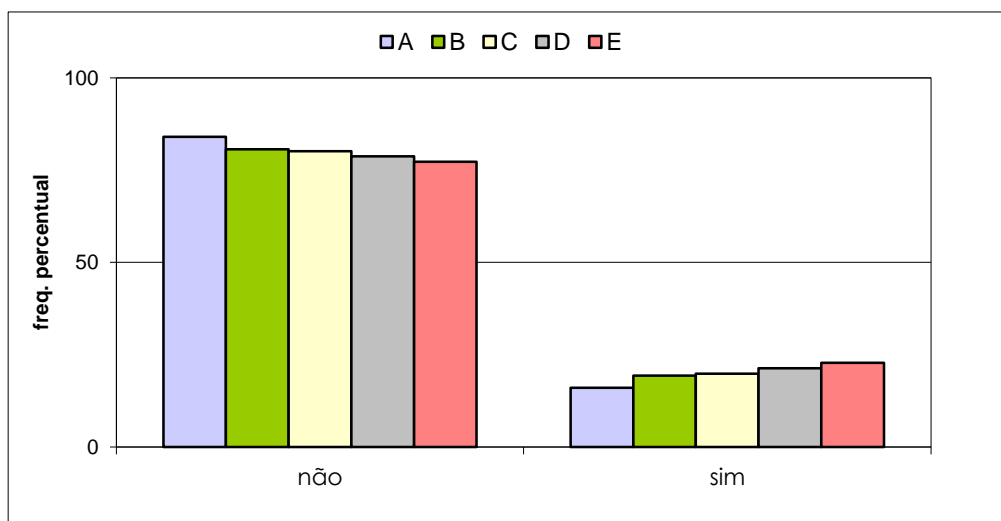

VESTIBULAR ESTADUAL 2012
2º EXAME DE QUALIFICAÇÃO
 QUESTIONÁRIO DE INFORMAÇÕES SOCIOCULTURAIS

PERGUNTA 5

A escolha de seu curso está sendo influenciada pela maior possibilidade de conseguir emprego no futuro?

| RESPOSTAS | FREQUÊNCIAS BRUTAS | | | | | GERAL |
|----------------------|--------------------|-------|--------|--------|--------|--------|
| | A | B | C | D | E | |
| não | 554 | 2.182 | 4.647 | 5.311 | 3.428 | 16.122 |
| sim | 1.002 | 3.994 | 9.330 | 13.482 | 12.383 | 40.191 |
| total válido | 1.556 | 6.176 | 13.977 | 18.793 | 15.811 | 56.313 |
| em branco / anuladas | 199 | 885 | 1.623 | 1.609 | 1.065 | 5.381 |
| total geral | 1.755 | 7.061 | 15.600 | 20.402 | 16.876 | 61.694 |

| RESPOSTAS | FREQUÊNCIAS PERCENTUAIS | | | | | GERAL |
|-----------|-------------------------|--------------|--------------|--------------|--------------|--------------|
| | A | B | C | D | E | |
| não | 35,60 | 35,33 | 33,25 | 28,26 | 21,68 | 28,63 |
| sim | 64,40 | 64,67 | 66,75 | 71,74 | 78,32 | 71,37 |
| TOTAL | 100,00 | 100,00 | 100,00 | 100,00 | 100,00 | 100,00 |

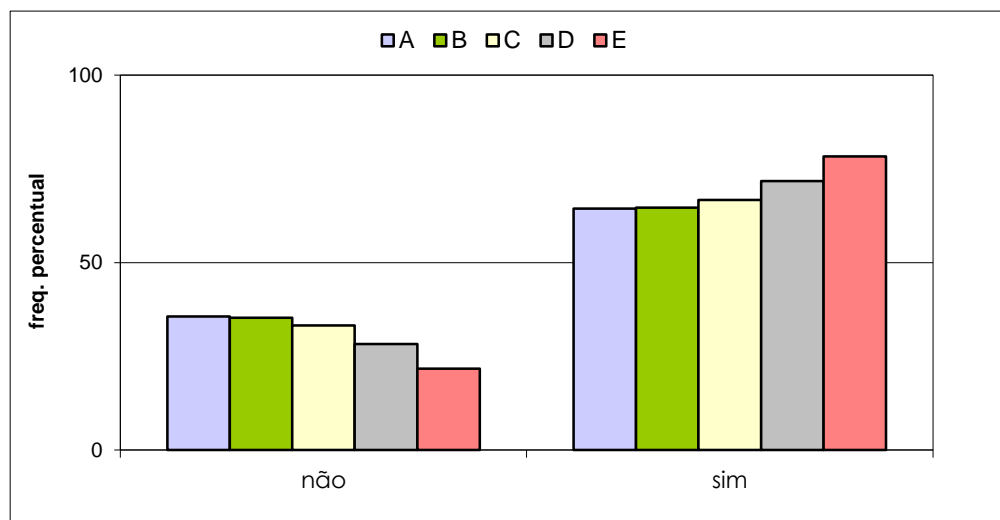

VESTIBULAR ESTADUAL 2012
2º EXAME DE QUALIFICAÇÃO
 QUESTIONÁRIO DE INFORMAÇÕES SOCIOCULTURAIS

PERGUNTA 6

A escolha de seu curso está sendo influenciada pela possibilidade de conseguir melhores salários no futuro?

| RESPOSTAS | FREQUÊNCIAS BRUTAS | | | | | GERAL |
|----------------------|--------------------|-------|--------|--------|--------|--------|
| | A | B | C | D | E | |
| não | 571 | 2.143 | 4.680 | 5.575 | 3.801 | 16.770 |
| sim | 1.003 | 4.098 | 9.438 | 13.460 | 12.208 | 40.207 |
| total válido | 1.574 | 6.241 | 14.118 | 19.035 | 16.009 | 56.977 |
| em branco / anuladas | 181 | 820 | 1.482 | 1.367 | 867 | 4.717 |
| total geral | 1.755 | 7.061 | 15.600 | 20.402 | 16.876 | 61.694 |

| RESPOSTAS | FREQUÊNCIAS PERCENTUAIS | | | | | GERAL |
|-----------|-------------------------|--------------|--------------|--------------|--------------|--------------|
| | A | B | C | D | E | |
| não | 36,28 | 34,34 | 33,15 | 29,29 | 23,74 | 29,43 |
| sim | 63,72 | 65,66 | 66,85 | 70,71 | 76,26 | 70,57 |
| TOTAL | 100,00 | 100,00 | 100,00 | 100,00 | 100,00 | 100,00 |

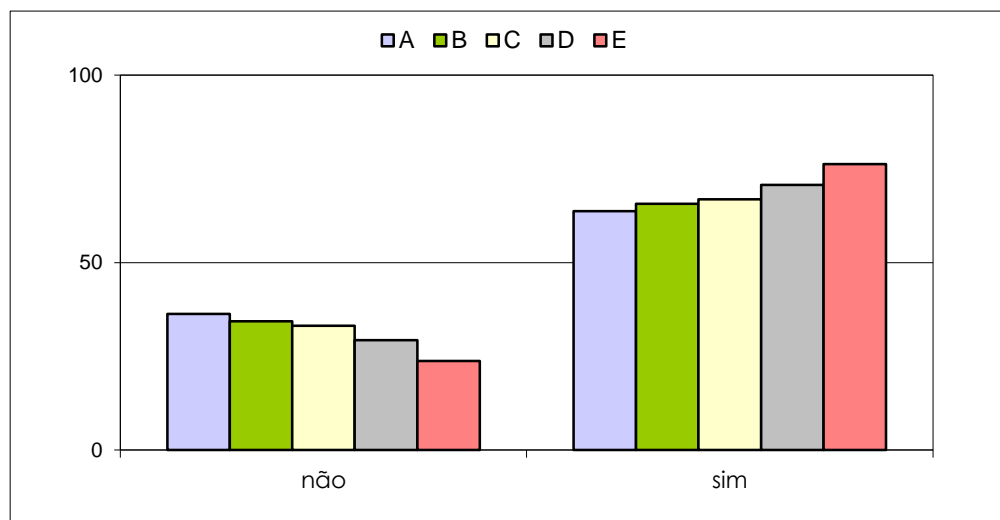

VESTIBULAR ESTADUAL 2012
2º EXAME DE QUALIFICAÇÃO
 QUESTIONÁRIO DE INFORMAÇÕES SOCIOCULTURAIS

PERGUNTA 7

Com quem você mora?

| RESPOSTAS | FREQUÊNCIAS BRUTAS | | | | | |
|----------------------|--------------------|-------|--------|--------|--------|--------|
| | A | B | C | D | E | GERAL |
| pais, pai ou mãe | 1.334 | 5.425 | 12.180 | 16.253 | 13.078 | 48.270 |
| parentes | 87 | 391 | 900 | 1.252 | 1.203 | 3.833 |
| cônjuge | 31 | 163 | 614 | 1.095 | 1.283 | 3.186 |
| amigos | 70 | 141 | 212 | 179 | 115 | 717 |
| sozinho | 53 | 131 | 240 | 307 | 374 | 1.105 |
| total válido | 1.575 | 6.251 | 14.146 | 19.086 | 16.053 | 57.111 |
| em branco / anuladas | 180 | 810 | 1.454 | 1.316 | 823 | 4.583 |
| total geral | 1.755 | 7.061 | 15.600 | 20.402 | 16.876 | 61.694 |

| RESPOSTAS | FREQUÊNCIAS PERCENTUAIS | | | | | |
|------------------------------------|-------------------------|--------------|--------------|--------------|--------------|--------------|
| | A | B | C | D | E | GERAL |
| pais, pai ou mãe | 84,70 | 86,79 | 86,10 | 85,16 | 81,47 | 84,52 |
| parentes, cônjuge, amigos, sozinho | 15,30 | 13,21 | 13,90 | 14,84 | 18,53 | 15,48 |
| TOTAL | 100,00 | 100,00 | 100,00 | 100,00 | 100,00 | 100,00 |

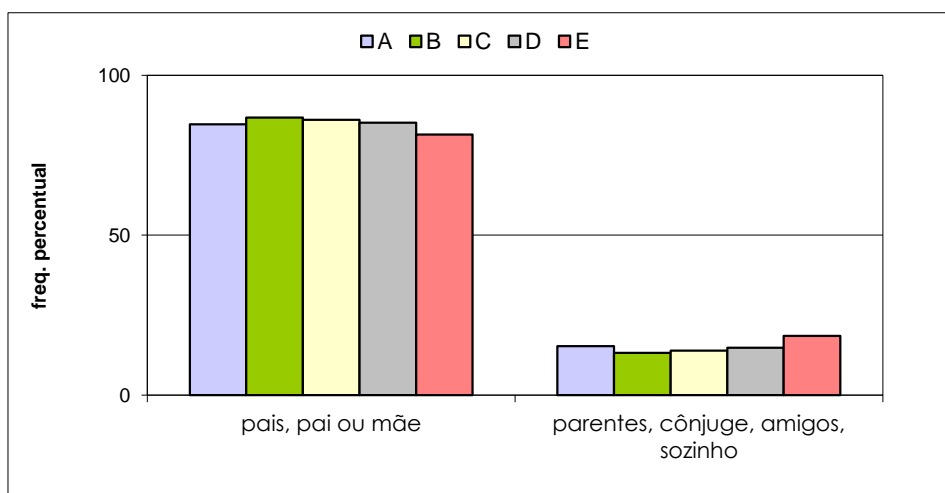

VESTIBULAR ESTADUAL 2012
2º EXAME DE QUALIFICAÇÃO
 QUESTIONÁRIO DE INFORMAÇÕES SOCIOCULTURAIS

PERGUNTA 8

Qual a situação legal da casa em que você mora?

| RESPOSTAS | FREQUÊNCIAS BRUTAS | | | | | |
|---|--------------------|-------|--------|--------|--------|--------|
| | A | B | C | D | E | GERAL |
| própria | 1.184 | 4.664 | 10.189 | 13.380 | 10.968 | 40.385 |
| alugada | 280 | 1.051 | 2.392 | 3.193 | 2.774 | 9.690 |
| imóvel cedido, usufruto, ocupação ou assemelhados | 68 | 366 | 1.187 | 2.061 | 1.965 | 5.647 |
| hotel, pensão, quarto, república ou assemelhados | 19 | 40 | 66 | 48 | 41 | 214 |
| não sei | 17 | 105 | 261 | 341 | 268 | 992 |
| total válido | 1.568 | 6.226 | 14.095 | 19.023 | 16.016 | 56.928 |
| em branco / anuladas | 187 | 835 | 1.505 | 1.379 | 860 | 4.766 |
| total geral | 1.755 | 7.061 | 15.600 | 20.402 | 16.876 | 61.694 |

| RESPOSTAS | FREQUÊNCIAS PERCENTUAIS | | | | | |
|------------------|-------------------------|--------------|--------------|--------------|--------------|--------------|
| | A | B | C | D | E | GERAL |
| própria | 75,51 | 74,91 | 72,29 | 70,34 | 68,48 | 70,94 |
| alugada | 17,86 | 16,88 | 16,97 | 16,78 | 17,32 | 17,02 |
| outras situações | 6,63 | 8,21 | 10,74 | 12,88 | 14,20 | 12,04 |
| TOTAL | 100,00 | 100,00 | 100,00 | 100,00 | 100,00 | 100,00 |

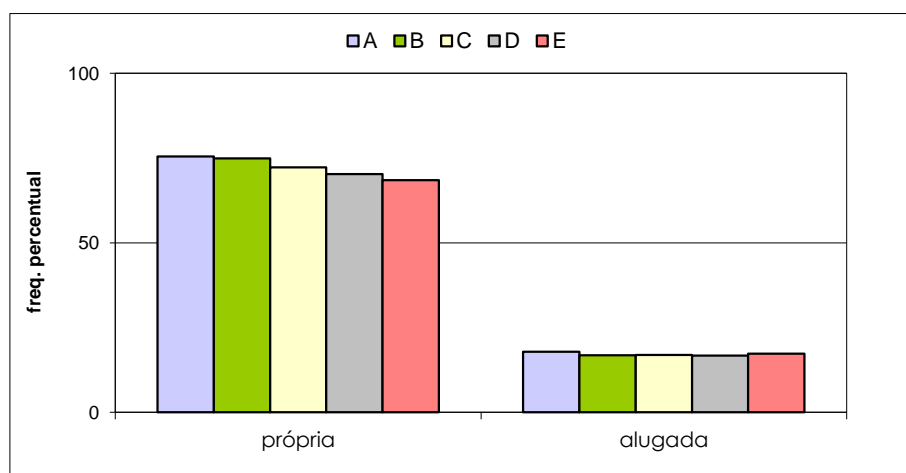

VESTIBULAR ESTADUAL 2012
2º EXAME DE QUALIFICAÇÃO
 QUESTIONÁRIO DE INFORMAÇÕES SOCIOCULTURAIS

PERGUNTA 9

Quantos quartos e salas, somados, tem a casa em que você mora? Inclua dependências de empregados na resposta.

| RESPOSTAS | FREQUÊNCIAS BRUTAS | | | | | |
|--|--------------------|-------|--------|--------|--------|--------|
| | A | B | C | D | E | GERAL |
| 1 ou 2 | 172 | 744 | 2.165 | 4.115 | 4.831 | 12.027 |
| 3 ou 4 | 808 | 3.385 | 8.102 | 10.664 | 8.243 | 31.202 |
| 5 ou 6 | 423 | 1.512 | 2.876 | 3.350 | 2.367 | 10.528 |
| 7 ou mais | 150 | 537 | 858 | 793 | 470 | 2.808 |
| moro em hotel, pensão, quarto, república ou assemelhados | 12 | 38 | 59 | 45 | 57 | 211 |
| total válido | 1.565 | 6.216 | 14.060 | 18.967 | 15.968 | 56.776 |
| em branco / anuladas | 190 | 845 | 1.540 | 1.435 | 908 | 4.918 |
| total geral | 1.755 | 7.061 | 15.600 | 20.402 | 16.876 | 61.694 |

| RESPOSTAS | FREQUÊNCIAS PERCENTUAIS | | | | | |
|------------------|-------------------------|--------------|--------------|--------------|--------------|--------------|
| | A | B | C | D | E | GERAL |
| 1 a 4 | 62,62 | 66,43 | 73,02 | 77,92 | 81,88 | 76,14 |
| mais de 4 | 36,61 | 32,96 | 26,56 | 21,84 | 17,77 | 23,49 |
| hotel, pensão... | 0,77 | 0,61 | 0,42 | 0,24 | 0,36 | 0,37 |
| TOTAL | 100,00 | 100,00 | 100,00 | 100,00 | 100,00 | 100,00 |

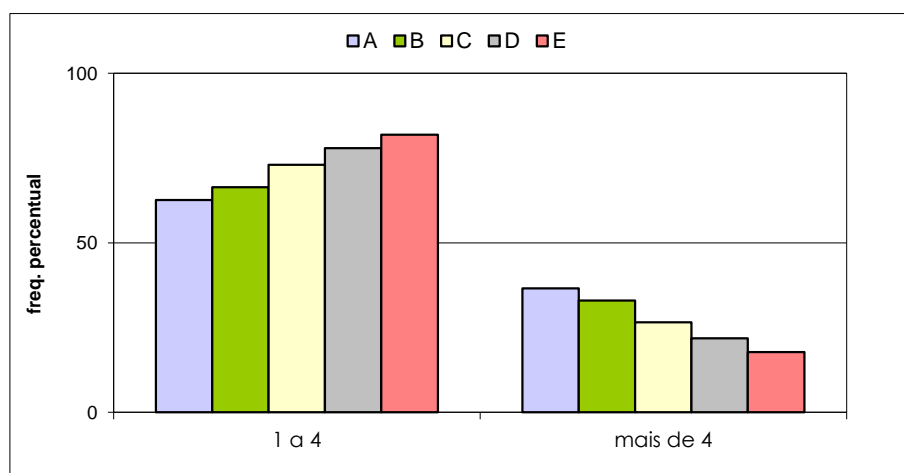

VESTIBULAR ESTADUAL 2012
2º EXAME DE QUALIFICAÇÃO
 QUESTIONÁRIO DE INFORMAÇÕES SOCIOCULTURAIS

PERGUNTA 10

Quantos veículos (carros e motos), para uso pessoal, tem sua família?

| RESPOSTAS | FREQUÊNCIAS BRUTAS | | | | | |
|----------------------|--------------------|-------|--------|--------|--------|--------|
| | A | B | C | D | E | GERAL |
| um | 712 | 2.956 | 6.753 | 8.420 | 6.341 | 25.182 |
| dois | 496 | 1.589 | 2.708 | 2.570 | 1.368 | 8.731 |
| mais de dois | 147 | 423 | 671 | 615 | 295 | 2.151 |
| nenhum | 206 | 1.236 | 3.927 | 7.343 | 7.961 | 20.673 |
| total válido | 1.561 | 6.204 | 14.059 | 18.948 | 15.965 | 56.737 |
| em branco / anuladas | 194 | 857 | 1.541 | 1.454 | 911 | 4.957 |
| total geral | 1.755 | 7.061 | 15.600 | 20.402 | 16.876 | 61.694 |

| RESPOSTAS | FREQUÊNCIAS PERCENTUAIS | | | | | |
|----------------------|-------------------------|--------------|--------------|--------------|--------------|--------------|
| | A | B | C | D | E | GERAL |
| um | 45,61 | 47,65 | 48,03 | 44,44 | 39,72 | 44,38 |
| dois ou mais de dois | 41,19 | 32,43 | 24,03 | 16,81 | 10,42 | 19,18 |
| nenhum | 13,20 | 19,92 | 27,93 | 38,75 | 49,87 | 36,44 |
| TOTAL | 100,00 | 100,00 | 100,00 | 100,00 | 100,00 | 100,00 |

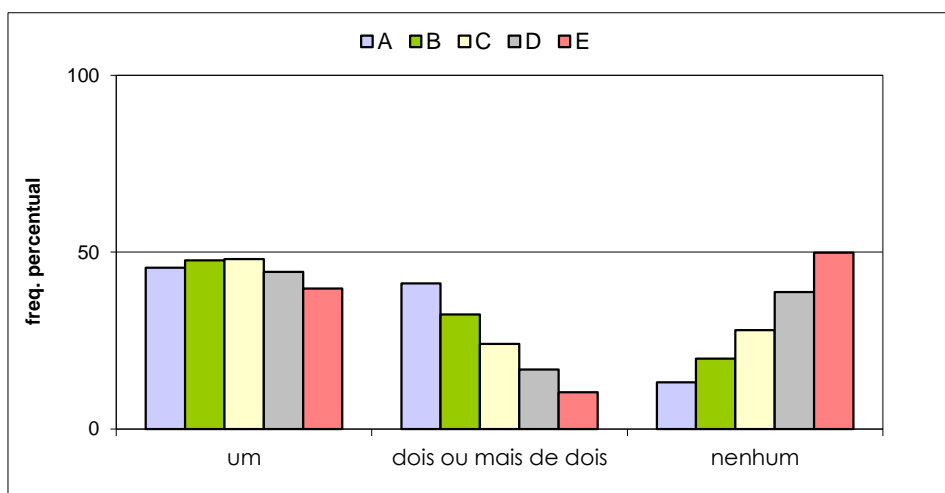

VESTIBULAR ESTADUAL 2012
2º EXAME DE QUALIFICAÇÃO
 QUESTIONÁRIO DE INFORMAÇÕES SOCIOCULTURAIS

PERGUNTA 11

Com que idade você começou a trabalhar?

| RESPOSTAS | FREQUÊNCIAS BRUTAS | | | | | |
|----------------------|--------------------|-------|--------|--------|--------|--------|
| | A | B | C | D | E | GERAL |
| antes de 14 anos | 18 | 126 | 383 | 707 | 943 | 2.177 |
| entre 14 e 18 anos | 127 | 652 | 1.979 | 3.555 | 3.877 | 10.190 |
| após 18 anos | 142 | 613 | 1.611 | 2.476 | 2.433 | 7.275 |
| nunca trabalhei | 1.272 | 4.816 | 10.059 | 12.178 | 8.680 | 37.005 |
| total válido | 1.559 | 6.207 | 14.032 | 18.916 | 15.933 | 56.647 |
| em branco / anuladas | 196 | 854 | 1.568 | 1.486 | 943 | 5.047 |
| total geral | 1.755 | 7.061 | 15.600 | 20.402 | 16.876 | 61.694 |

| RESPOSTAS | FREQUÊNCIAS PERCENTUAIS | | | | | |
|---------------------------------------|-------------------------|--------------|--------------|--------------|--------------|--------------|
| | A | B | C | D | E | GERAL |
| antes de 14 anos / entre 14 e 18 anos | 9,30 | 12,53 | 16,83 | 22,53 | 30,25 | 21,83 |
| após 18 anos | 9,11 | 9,88 | 11,48 | 13,09 | 15,27 | 12,84 |
| nunca trabalhei | 81,59 | 77,59 | 71,69 | 64,38 | 54,48 | 65,33 |
| TOTAL | 100,00 | 100,00 | 100,00 | 100,00 | 100,00 | 100,00 |

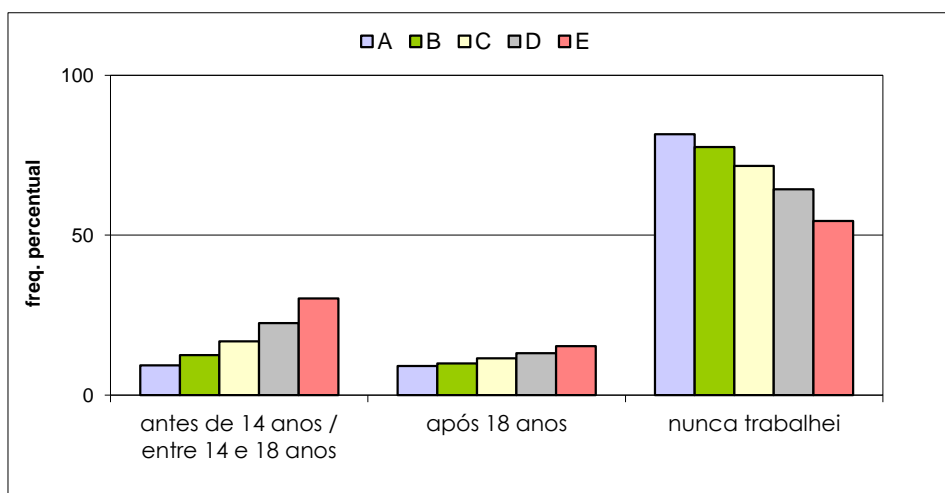

VESTIBULAR ESTADUAL 2012
2º EXAME DE QUALIFICAÇÃO
 QUESTIONÁRIO DE INFORMAÇÕES SOCIOCULTURAIS

PERGUNTA 12

Usualmente, qual a sua principal fonte de renda?

| RESPOSTAS | FREQUÊNCIAS BRUTAS | | | | | GERAL |
|-------------------------|--------------------|-------|--------|--------|--------|--------|
| | A | B | C | D | E | |
| emprego regular | 147 | 639 | 2.003 | 3.571 | 3.813 | 10.173 |
| trabalho autônomo | 48 | 147 | 420 | 676 | 880 | 2.171 |
| trabalho informal | 16 | 119 | 319 | 560 | 645 | 1.659 |
| pensão / aposentadoria | 36 | 176 | 367 | 649 | 583 | 1.811 |
| mesada | 345 | 1.210 | 2.203 | 2.222 | 1.279 | 7.259 |
| não tenho renda pessoal | 967 | 3.912 | 8.705 | 11.250 | 8.729 | 33.563 |
| total válido | 1.559 | 6.203 | 14.017 | 18.928 | 15.929 | 56.636 |
| em branco / anuladas | 196 | 858 | 1.583 | 1.474 | 947 | 5.058 |
| total geral | 1.755 | 7.061 | 15.600 | 20.402 | 16.876 | 61.694 |

| RESPOSTAS | FREQUÊNCIAS PERCENTUAIS | | | | | GERAL |
|-----------------|-------------------------|--------------|--------------|--------------|--------------|--------------|
| | A | B | C | D | E | |
| (*) | 15,84 | 17,43 | 22,18 | 28,83 | 37,17 | 27,92 |
| mesada | 22,13 | 19,51 | 15,72 | 11,74 | 8,03 | 12,82 |
| não tenho renda | 62,03 | 63,07 | 62,10 | 59,44 | 54,80 | 59,26 |
| TOTAL | 100,00 | 100,00 | 100,00 | 100,00 | 100,00 | 100,00 |

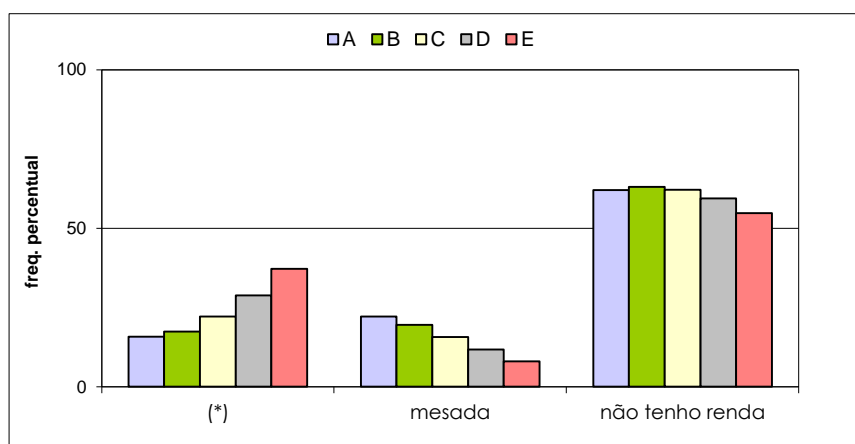

(*) - emprego regular, trabalho autônomo, trabalho informal, pensão/aposentadoria

VESTIBULAR ESTADUAL 2012
2º EXAME DE QUALIFICAÇÃO
 QUESTIONÁRIO DE INFORMAÇÕES SOCIOCULTURAIS

PERGUNTA 13

Qual o principal responsável pelo sustento de sua família?

| RESPOSTAS | FREQUÊNCIAS BRUTAS | | | | | |
|----------------------|--------------------|-------|--------|--------|--------|--------|
| | A | B | C | D | E | GERAL |
| seu pai | 567 | 2.282 | 5.225 | 6.906 | 5.520 | 20.500 |
| sua mãe | 255 | 1.189 | 2.826 | 4.218 | 3.625 | 12.113 |
| seu pai e sua mãe | 636 | 2.198 | 4.346 | 4.925 | 3.561 | 15.666 |
| você | 58 | 277 | 840 | 1.438 | 1.707 | 4.320 |
| seu cônjuge | 10 | 33 | 168 | 386 | 562 | 1.159 |
| outros | 37 | 221 | 647 | 1.074 | 1.005 | 2.984 |
| total válido | 1.563 | 6.200 | 14.052 | 18.947 | 15.980 | 56.742 |
| em branco / anuladas | 192 | 861 | 1.548 | 1.455 | 896 | 4.952 |
| total geral | 1.755 | 7.061 | 15.600 | 20.402 | 16.876 | 61.694 |

| RESPOSTAS | FREQUÊNCIAS PERCENTUAIS | | | | | |
|-------------------|-------------------------|--------------|--------------|--------------|--------------|--------------|
| | A | B | C | D | E | GERAL |
| seu pai | 36,28 | 36,81 | 37,18 | 36,45 | 34,54 | 36,13 |
| sua mãe | 16,31 | 19,18 | 20,11 | 22,26 | 22,68 | 21,35 |
| seu pai e sua mãe | 40,69 | 35,45 | 30,93 | 25,99 | 22,28 | 27,61 |
| (*) | 6,72 | 8,56 | 11,78 | 15,30 | 20,49 | 14,91 |
| TOTAL | 100,00 | 100,00 | 100,00 | 100,00 | 100,00 | 100,00 |

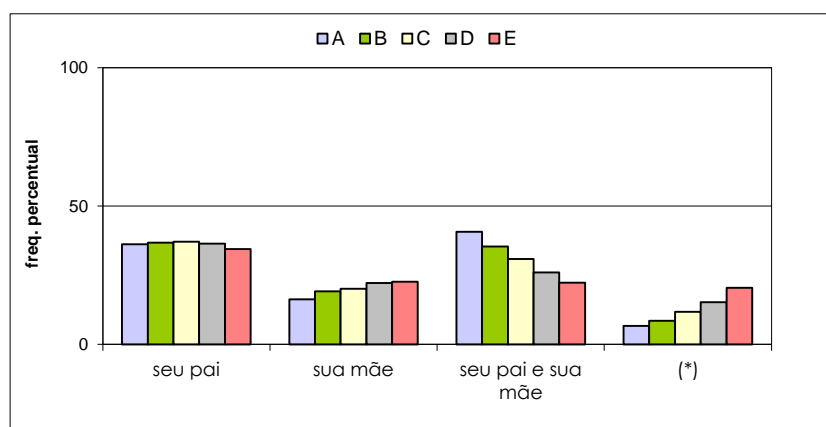

(*) - você, seu cônjuge, outros

VESTIBULAR ESTADUAL 2012
2º EXAME DE QUALIFICAÇÃO
 QUESTIONÁRIO DE INFORMAÇÕES SOCIOCULTURAIS

PERGUNTA 14

Qual a renda mensal bruta de sua família? Para responder, some os salários ou rendimentos brutos de todos os membros de sua família que trabalhem e morem em sua casa.

| RESPOSTAS | FREQUÊNCIAS BRUTAS | | | | | |
|------------------------------------|--------------------|-------|--------|--------|--------|--------|
| | A | B | C | D | E | GERAL |
| até 1 salário mínimo | 19 | 103 | 456 | 1.168 | 1.999 | 3.745 |
| mais de 1 até 3 salários mínimos | 110 | 819 | 3.212 | 7.066 | 7.710 | 18.917 |
| mais de 3 até 5 salários mínimos | 251 | 1.300 | 3.661 | 4.870 | 3.558 | 13.640 |
| mais de 5 até 7 salários mínimos | 295 | 1.130 | 2.416 | 2.570 | 1.385 | 7.796 |
| mais de 7 até 10 salários mínimos | 274 | 994 | 1.879 | 1.675 | 759 | 5.581 |
| mais de 10 até 20 salários mínimos | 380 | 1.142 | 1.561 | 1.120 | 406 | 4.609 |
| mais de 20 salários mínimos | 220 | 671 | 796 | 437 | 137 | 2.261 |
| total válido | 1.549 | 6.159 | 13.981 | 18.906 | 15.954 | 56.549 |
| em branco / anuladas | 206 | 902 | 1.619 | 1.496 | 922 | 5.145 |
| total geral | 1.755 | 7.061 | 15.600 | 20.402 | 16.876 | 61.694 |

| RESPOSTAS | FREQUÊNCIAS PERCENTUAIS | | | | | |
|----------------------------|-------------------------|--------------|--------------|--------------|--------------|--------------|
| | A | B | C | D | E | GERAL |
| até 5 salários mínimos | 24,53 | 36,08 | 52,42 | 69,31 | 83,16 | 64,20 |
| mais de 5 salários mínimos | 75,47 | 63,92 | 47,58 | 30,69 | 16,84 | 35,80 |
| TOTAL | 100,00 | 100,00 | 100,00 | 100,00 | 100,00 | 100,00 |

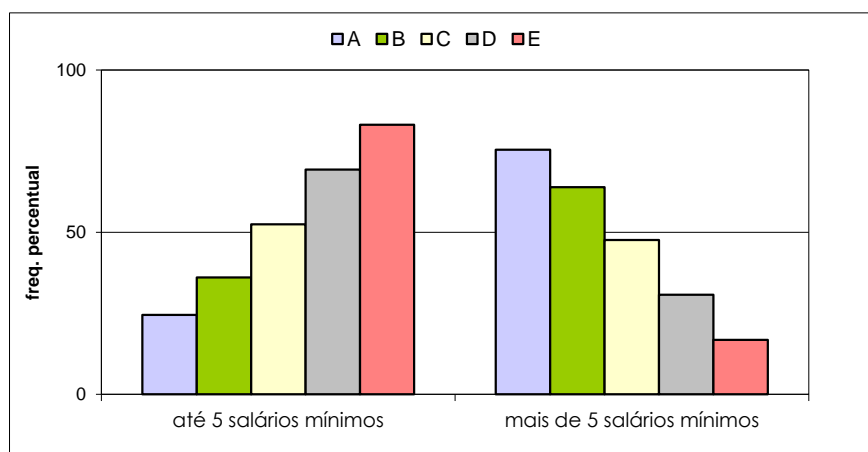

VESTIBULAR ESTADUAL 2012
2º EXAME DE QUALIFICAÇÃO
 QUESTIONÁRIO DE INFORMAÇÕES SOCIOCULTURAIS

PERGUNTA 15

Quantas pessoas de sua família vivem da renda mensal indicada?

| RESPOSTAS | FREQUÊNCIAS PERCENTUAIS | | | | | |
|----------------------|-------------------------|-------|--------|--------|--------|--------|
| | A | B | C | D | E | GERAL |
| uma | 53 | 244 | 653 | 1.163 | 1.443 | 3.556 |
| duas | 137 | 697 | 1.871 | 2.888 | 2.734 | 8.327 |
| três | 373 | 1.498 | 3.637 | 4.849 | 4.156 | 14.513 |
| quatro | 690 | 2.493 | 5.322 | 6.638 | 4.870 | 20.013 |
| cinco | 241 | 926 | 1.881 | 2.540 | 1.951 | 7.539 |
| seis | 51 | 229 | 453 | 609 | 568 | 1.910 |
| mais de seis | 15 | 90 | 210 | 250 | 234 | 799 |
| total válido | 1.560 | 6.177 | 14.027 | 18.937 | 15.956 | 56.657 |
| em branco / anuladas | 195 | 884 | 1.573 | 1.465 | 920 | 5.037 |
| total geral | 1.755 | 7.061 | 15.600 | 20.402 | 16.876 | 61.694 |

| RESPOSTAS | FREQUÊNCIAS PERCENTUAIS | | | | | |
|----------------|-------------------------|--------------|--------------|--------------|--------------|--------------|
| | A | B | C | D | E | GERAL |
| até quatro | 36,09 | 39,49 | 43,92 | 47,00 | 52,22 | 46,59 |
| quatro | 44,23 | 40,36 | 37,94 | 35,05 | 30,52 | 35,32 |
| mais de quatro | 19,68 | 20,16 | 18,14 | 17,95 | 17,25 | 18,09 |
| TOTAL | 100,00 | 100,00 | 100,00 | 100,00 | 100,00 | 100,00 |

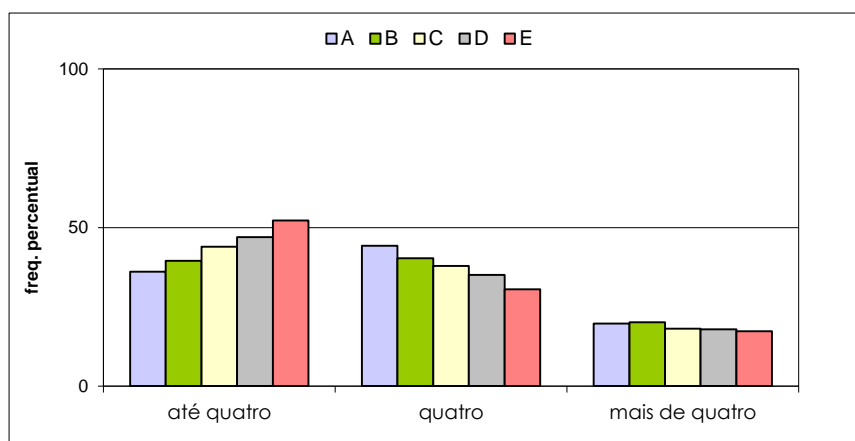

VESTIBULAR ESTADUAL 2012
2º EXAME DE QUALIFICAÇÃO
 QUESTIONÁRIO DE INFORMAÇÕES SOCIOCULTURAIS

PERGUNTA 16

Qual o nível de escolaridade de seu pai?

| RESPOSTAS | FREQUÊNCIAS BRUTAS | | | | | |
|----------------------|--------------------|-------|--------|--------|--------|--------|
| | A | B | C | D | E | GERAL |
| nenhum | 9 | 65 | 249 | 464 | 636 | 1.423 |
| ensino fundamental | 110 | 618 | 2.097 | 4.366 | 4.930 | 12.121 |
| ensino médio | 375 | 1.835 | 5.022 | 7.410 | 6.124 | 20.766 |
| ensino superior | 1.019 | 3.413 | 5.855 | 5.272 | 2.596 | 18.155 |
| não sei | 34 | 226 | 700 | 1.302 | 1.558 | 3.820 |
| total válido | 1.547 | 6.157 | 13.923 | 18.814 | 15.844 | 56.285 |
| em branco / anuladas | 208 | 904 | 1.677 | 1.588 | 1.032 | 5.409 |
| total geral | 1.755 | 7.061 | 15.600 | 20.402 | 16.876 | 61.694 |

| RESPOSTAS | FREQUÊNCIAS PERCENTUAIS | | | | | |
|----------------------|-------------------------|--------------|--------------|--------------|--------------|--------------|
| | A | B | C | D | E | GERAL |
| fundamental ou médio | 31,35 | 39,84 | 51,13 | 62,59 | 69,77 | 58,43 |
| superior | 65,87 | 55,43 | 42,05 | 28,02 | 16,38 | 32,26 |
| nenhum / não sei | 2,78 | 4,73 | 6,82 | 9,39 | 13,85 | 9,32 |
| TOTAL | 100,00 | 100,00 | 100,00 | 100,00 | 100,00 | 100,00 |

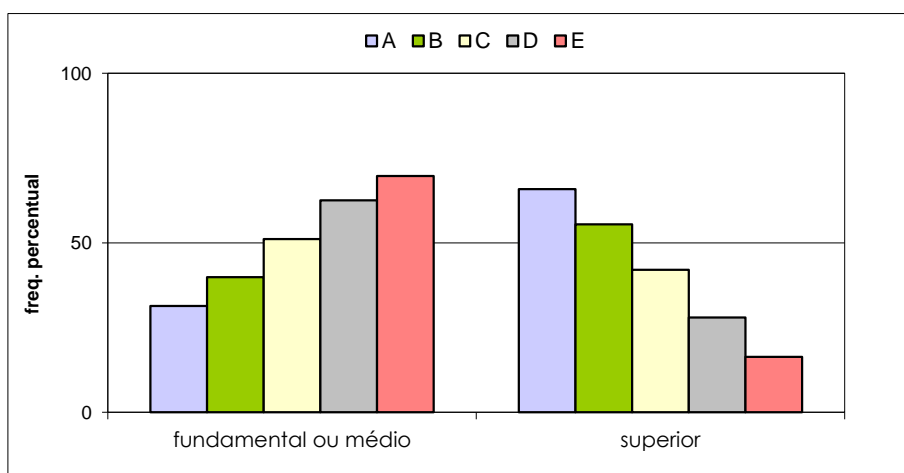

VESTIBULAR ESTADUAL 2012
2º EXAME DE QUALIFICAÇÃO
 QUESTIONÁRIO DE INFORMAÇÕES SOCIOCULTURAIS

PERGUNTA 17

Qual o nível de escolaridade de sua mãe?

| RESPOSTAS | FREQÜÊNCIAS BRUTAS | | | | | |
|----------------------|--------------------|-------|--------|--------|--------|--------|
| | A | B | C | D | E | GERAL |
| nenhum | 6 | 50 | 228 | 388 | 588 | 1.260 |
| ensino fundamental | 104 | 576 | 1.973 | 4.234 | 5.119 | 12.006 |
| ensino médio | 346 | 1.891 | 5.150 | 7.873 | 6.573 | 21.833 |
| ensino superior | 1.085 | 3.585 | 6.418 | 5.957 | 3.033 | 20.078 |
| não sei | 14 | 95 | 254 | 480 | 639 | 1.482 |
| total válido | 1.555 | 6.197 | 14.023 | 18.932 | 15.952 | 56.659 |
| em branco / anuladas | 200 | 864 | 1.577 | 1.470 | 924 | 5.035 |
| total geral | 1.755 | 7.061 | 15.600 | 20.402 | 16.876 | 61.694 |

| RESPOSTAS | FREQÜÊNCIAS PERCENTUAIS | | | | | |
|----------------------|-------------------------|--------------|--------------|--------------|--------------|--------------|
| | A | B | C | D | E | GERAL |
| fundamental ou médio | 28,94 | 39,81 | 50,80 | 63,95 | 73,29 | 59,72 |
| superior | 69,77 | 57,85 | 45,77 | 31,47 | 19,01 | 35,44 |
| nenhum / não sei | 1,29 | 2,34 | 3,44 | 4,58 | 7,69 | 4,84 |
| TOTAL | 100,00 | 100,00 | 100,00 | 100,00 | 100,00 | 100,00 |

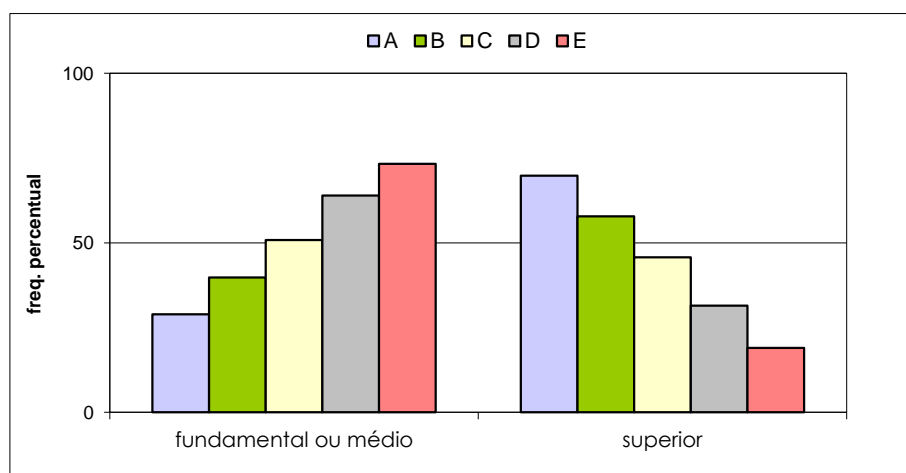

VESTIBULAR ESTADUAL 2012
2º EXAME DE QUALIFICAÇÃO
 QUESTIONÁRIO DE INFORMAÇÕES SOCIOCULTURAIS

PERGUNTA 18

Qual a principal ocupação de seu pai? Em caso de aposentados, considere a ocupação na qual a aposentadoria tenha ocorrido.

| RESPOSTAS | FREQUÊNCIAS BRUTAS | | | | | GERAL |
|-----------------------------------|--------------------|-------|--------|--------|--------|--------|
| | A | B | C | D | E | |
| profissional liberal / empresário | 354 | 1.110 | 1.924 | 1.741 | 1.017 | 6.146 |
| servidor público / militar | 415 | 1.577 | 3.147 | 3.601 | 2.577 | 11.317 |
| empregado no setor privado | 387 | 1.549 | 3.623 | 4.779 | 3.700 | 14.038 |
| empregado rural / agricultor | 19 | 63 | 123 | 169 | 249 | 623 |
| autônomo / prestador de serviços | 213 | 992 | 2.628 | 3.989 | 3.281 | 11.103 |
| não trabalha / desempregado | 27 | 152 | 437 | 774 | 769 | 2.159 |
| outra | 81 | 372 | 1.058 | 1.911 | 2.165 | 5.587 |
| não sei | 62 | 332 | 1.000 | 1.851 | 2.071 | 5.316 |
| total válido | 1.558 | 6.147 | 13.940 | 18.815 | 15.829 | 56.289 |
| em branco / anuladas | 197 | 914 | 1.660 | 1.587 | 1.047 | 5.405 |
| total geral | 1.755 | 7.061 | 15.600 | 20.402 | 16.876 | 61.694 |

| RESPOSTAS | FREQUÊNCIAS PERCENTUAIS | | | | | GERAL |
|---------------------------------|-------------------------|--------------|--------------|--------------|--------------|--------------|
| | A | B | C | D | E | |
| profissional liberal/empresário | 22,72 | 18,06 | 13,80 | 9,25 | 6,42 | 10,92 |
| empregados (*) | 52,70 | 51,88 | 49,45 | 45,44 | 41,23 | 46,15 |
| autônomo/prestador de serviços | 13,67 | 16,14 | 18,85 | 21,20 | 20,73 | 19,72 |
| não trabalha/desempregado | 1,73 | 2,47 | 3,13 | 4,11 | 4,86 | 3,84 |
| outra / não sei | 9,18 | 11,45 | 14,76 | 19,99 | 26,76 | 19,37 |
| TOTAL | 100,00 | 100,00 | 100,00 | 100,00 | 100,00 | 100,00 |

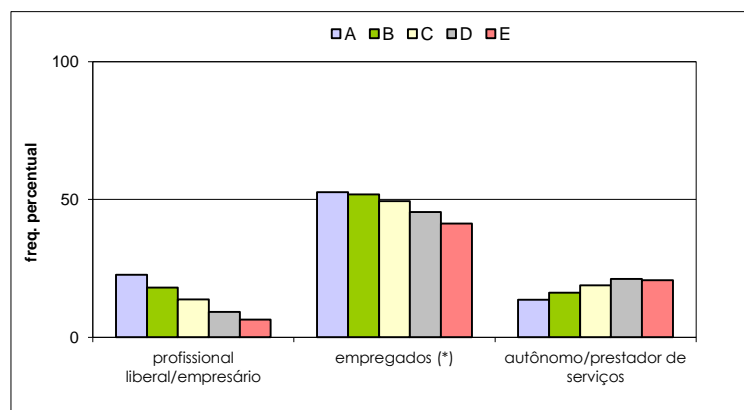

empregados (*): servidor público/militar; empregado no setor privado; empregado rural/agricultor

VESTIBULAR ESTADUAL 2012
2º EXAME DE QUALIFICAÇÃO

QUESTIONÁRIO DE INFORMAÇÕES SOCIOCULTURAIS

PERGUNTA 19

Qual a principal ocupação de sua mãe? Em caso de aposentadas, considere a ocupação na qual a aposentadoria tenha ocorrido.

| RESPOSTAS | FREQUÊNCIAS BRUTAS | | | | | |
|-----------------------------------|--------------------|-------|--------|--------|--------|--------|
| | A | B | C | D | E | GERAL |
| profissional liberal / empresária | 249 | 743 | 1.289 | 1.081 | 663 | 4.025 |
| servidora público / militar | 436 | 1.572 | 2.914 | 3.003 | 1.746 | 9.671 |
| empregada no setor privado | 276 | 1.176 | 2.721 | 3.580 | 2.816 | 10.569 |
| empregada rural / agricultora | 3 | 21 | 43 | 63 | 125 | 255 |
| autônoma / prestadora de serviços | 186 | 775 | 2.118 | 3.211 | 2.794 | 9.084 |
| não trabalha / desempregada | 271 | 1.281 | 3.264 | 5.137 | 4.549 | 14.502 |
| outra | 109 | 466 | 1.254 | 2.075 | 2.392 | 6.296 |
| não sei | 26 | 144 | 411 | 748 | 833 | 2.162 |
| total válido | 1.556 | 6.178 | 14.014 | 18.898 | 15.918 | 56.564 |
| em branco / anuladas | 199 | 883 | 1.586 | 1.504 | 958 | 5.130 |
| total geral | 1.755 | 7.061 | 15.600 | 20.402 | 16.876 | 61.694 |

| RESPOSTAS | FREQUÊNCIAS PERCENTUAIS | | | | | |
|---------------------------------|-------------------------|--------------|--------------|--------------|--------------|--------------|
| | A | B | C | D | E | GERAL |
| profissional liberal/empresária | 16,00 | 12,03 | 9,20 | 5,72 | 4,17 | 7,12 |
| empregadas (*) | 45,95 | 44,82 | 40,52 | 35,17 | 29,44 | 36,23 |
| autônoma/prestadora de serviços | 11,95 | 12,54 | 15,11 | 16,99 | 17,55 | 16,06 |
| não trabalha/desempregada | 17,42 | 20,73 | 23,29 | 27,18 | 28,58 | 25,64 |
| outra / não sei | 8,68 | 9,87 | 11,88 | 14,94 | 20,26 | 14,95 |
| TOTAL | 100,00 | 100,00 | 100,00 | 100,00 | 100,00 | 100,00 |

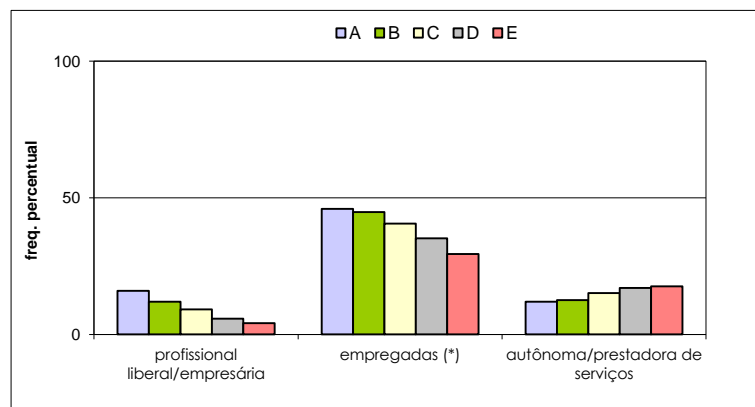

empregadas (*): servidora pública/militar; empregada no setor privado; empregada rural/agricultora

VESTIBULAR ESTADUAL 2012
2º EXAME DE QUALIFICAÇÃO
 QUESTIONÁRIO DE INFORMAÇÕES SOCIOCULTURAIS

PERGUNTA 20

Como você definiria a sua cor?

| RESPOSTAS | FREQÜÊNCIAS BRUTAS | | | | | |
|----------------------|--------------------|-------|--------|--------|--------|--------|
| | A | B | C | D | E | GERAL |
| branca | 1.182 | 4.290 | 8.768 | 10.040 | 6.723 | 31.003 |
| negra | 71 | 462 | 1.510 | 2.990 | 3.299 | 8.332 |
| parda | 277 | 1.294 | 3.345 | 5.319 | 5.278 | 15.513 |
| amarela | 22 | 94 | 263 | 400 | 469 | 1.248 |
| indígena | 10 | 45 | 129 | 187 | 187 | 558 |
| total válido | 1.562 | 6.185 | 14.015 | 18.936 | 15.956 | 56.654 |
| em branco / anuladas | 193 | 876 | 1.585 | 1.466 | 920 | 5.040 |
| total geral | 1.755 | 7.061 | 15.600 | 20.402 | 16.876 | 61.694 |

| RESPOSTAS | FREQÜÊNCIAS PERCENTUAIS | | | | | |
|--------------------|-------------------------|--------------|--------------|--------------|--------------|--------------|
| | A | B | C | D | E | GERAL |
| branca | 75,67 | 69,36 | 62,56 | 53,02 | 42,13 | 54,72 |
| negra / parda | 22,28 | 28,39 | 34,64 | 43,88 | 53,75 | 42,09 |
| amarela / indígena | 2,05 | 2,25 | 2,80 | 3,10 | 4,11 | 3,19 |
| TOTAL | 100,00 | 100,00 | 100,00 | 100,00 | 100,00 | 100,00 |

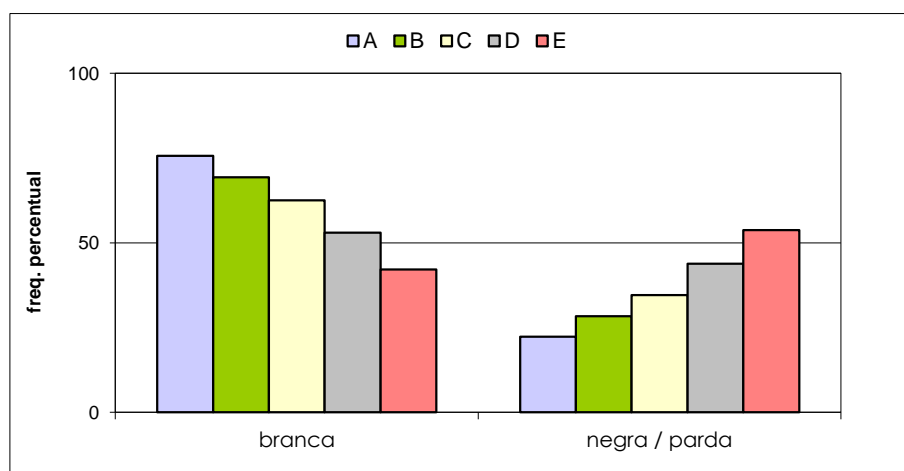

VESTIBULAR ESTADUAL 2012
2º EXAME DE QUALIFICAÇÃO
 QUESTIONÁRIO DE INFORMAÇÕES SOCIOCULTURAIS

PERGUNTA 21

Você tem alguma religião?

| RESPOSTAS | FREQUÊNCIAS BRUTAS | | | | | |
|----------------------------|--------------------|-------|--------|--------|--------|--------|
| | A | B | C | D | E | GERAL |
| não | 466 | 1.656 | 3.169 | 3.420 | 2.332 | 11.043 |
| Católica Apostólica Romana | 714 | 2.666 | 5.786 | 7.693 | 6.156 | 23.015 |
| Evangélica | 186 | 965 | 3.171 | 5.643 | 6.038 | 16.003 |
| Espírita | 128 | 587 | 1.249 | 1.433 | 893 | 4.290 |
| outra | 66 | 304 | 628 | 709 | 514 | 2.221 |
| total válido | 1.560 | 6.178 | 14.003 | 18.898 | 15.933 | 56.572 |
| em branco / anuladas | 195 | 883 | 1.597 | 1.504 | 943 | 5.122 |
| total geral | 1.755 | 7.061 | 15.600 | 20.402 | 16.876 | 61.694 |

| RESPOSTAS | FREQUÊNCIAS PERCENTUAIS | | | | | |
|----------------------------|-------------------------|--------------|--------------|--------------|--------------|--------------|
| | A | B | C | D | E | GERAL |
| não | 29,87 | 26,80 | 22,63 | 18,10 | 14,64 | 19,52 |
| Católica Apostólica Romana | 45,77 | 43,15 | 41,32 | 40,71 | 38,64 | 40,68 |
| Evangélica | 11,92 | 15,62 | 22,65 | 29,86 | 37,90 | 28,29 |
| Espírita | 8,21 | 9,50 | 8,92 | 7,58 | 5,60 | 7,58 |
| outra | 4,23 | 4,92 | 4,48 | 3,75 | 3,23 | 3,93 |
| TOTAL | 100,00 | 100,00 | 100,00 | 100,00 | 100,00 | 100,00 |

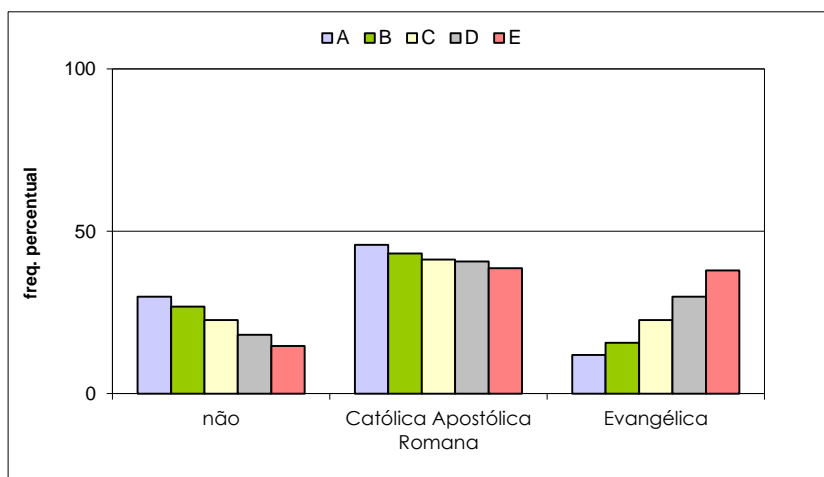

VESTIBULAR ESTADUAL 2012
2º EXAME DE QUALIFICAÇÃO
 QUESTIONÁRIO DE INFORMAÇÕES SOCIOCULTURAIS

PERGUNTA 22

Você tem computador em casa?

| RESPOSTAS | FREQUÊNCIAS BRUTAS | | | | | GERAL |
|----------------------|--------------------|-------|--------|--------|--------|--------|
| | A | B | C | D | E | |
| não | 47 | 223 | 721 | 1.627 | 2.327 | 4.945 |
| sim | 1.512 | 5.939 | 13.258 | 17.198 | 13.551 | 51.458 |
| total válido | 1.559 | 6.162 | 13.979 | 18.825 | 15.878 | 56.403 |
| em branco / anuladas | 196 | 899 | 1.621 | 1.577 | 998 | 5.291 |
| total geral | 1.755 | 7.061 | 15.600 | 20.402 | 16.876 | 61.694 |

| RESPOSTAS | FREQUÊNCIAS PERCENTUAIS | | | | | GERAL |
|-----------|-------------------------|--------------|--------------|--------------|--------------|--------------|
| | A | B | C | D | E | |
| não | 3,01 | 3,62 | 5,16 | 8,64 | 14,66 | 8,77 |
| sim | 96,99 | 96,38 | 94,84 | 91,36 | 85,34 | 91,23 |
| TOTAL | 100,00 | 100,00 | 100,00 | 100,00 | 100,00 | 100,00 |

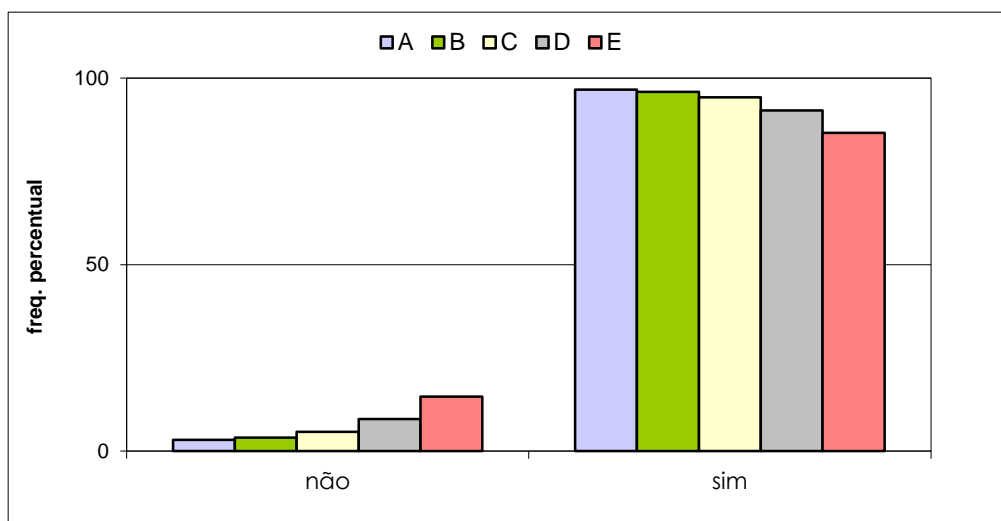

VESTIBULAR ESTADUAL 2012
2º EXAME DE QUALIFICAÇÃO
 QUESTIONÁRIO DE INFORMAÇÕES SOCIOCULTURAIS

PERGUNTA 23

Qual seu tempo médio diário de uso do computador?

| RESPOSTAS | FREQUÊNCIAS BRUTAS | | | | | |
|-----------------------|--------------------|-------|--------|--------|--------|--------|
| | A | B | C | D | E | GERAL |
| até 1 hora | 652 | 2.248 | 5.073 | 7.140 | 6.931 | 22.044 |
| mais de 1 até 3 horas | 623 | 2.627 | 5.906 | 7.829 | 5.977 | 22.962 |
| mais de 3 horas | 281 | 1.285 | 2.954 | 3.767 | 2.751 | 11.038 |
| total válido | 1.556 | 6.160 | 13.933 | 18.736 | 15.659 | 56.044 |
| em branco / anuladas | 199 | 901 | 1.667 | 1.666 | 1.217 | 5.650 |
| total geral | 1.755 | 7.061 | 15.600 | 20.402 | 16.876 | 61.694 |

| RESPOSTAS | FREQUÊNCIAS PERCENTUAIS | | | | | |
|-----------------------|-------------------------|--------------|--------------|--------------|--------------|--------------|
| | A | B | C | D | E | GERAL |
| até 1 hora | 41,90 | 36,49 | 36,41 | 38,11 | 44,26 | 39,33 |
| mais de 1 até 3 horas | 40,04 | 42,65 | 42,39 | 41,79 | 38,17 | 40,97 |
| mais de 3 horas | 18,06 | 20,86 | 21,20 | 20,11 | 17,57 | 19,70 |
| TOTAL | 100,00 | 100,00 | 100,00 | 100,00 | 100,00 | 100,00 |

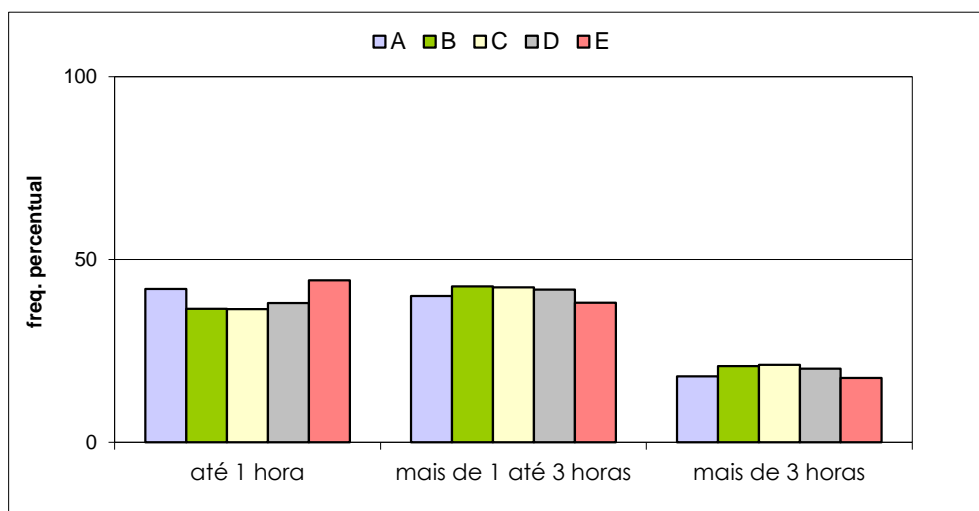

VESTIBULAR ESTADUAL 2012
2º EXAME DE QUALIFICAÇÃO
 QUESTIONÁRIO DE INFORMAÇÕES SOCIOCULTURAIS

PERGUNTA 24

Quantos livros, aproximadamente, há em sua casa, sem contar os livros didáticos?

| RESPOSTAS | FREQUÊNCIAS BRUTAS | | | | | |
|----------------------|--------------------|-------|--------|--------|--------|--------|
| | A | B | C | D | E | GERAL |
| nenhum | 13 | 55 | 161 | 313 | 382 | 924 |
| de 1 a 10 | 166 | 918 | 2.967 | 5.716 | 6.373 | 16.140 |
| de 11 a 50 | 560 | 2.315 | 5.590 | 7.706 | 6.125 | 22.296 |
| de 51 a 100 | 356 | 1.368 | 2.726 | 2.865 | 1.828 | 9.143 |
| mais de 100 | 456 | 1.495 | 2.459 | 2.136 | 1.100 | 7.646 |
| total válido | 1.551 | 6.151 | 13.903 | 18.736 | 15.808 | 56.149 |
| em branco / anuladas | 204 | 910 | 1.697 | 1.666 | 1.068 | 5.545 |
| total geral | 1.755 | 7.061 | 15.600 | 20.402 | 16.876 | 61.694 |

| RESPOSTAS | FREQUÊNCIAS PERCENTUAIS | | | | | |
|------------|-------------------------|--------------|--------------|--------------|--------------|--------------|
| | A | B | C | D | E | GERAL |
| até 50 | 47,65 | 53,45 | 62,71 | 73,31 | 81,48 | 70,10 |
| mais de 50 | 52,35 | 46,55 | 37,29 | 26,69 | 18,52 | 29,90 |
| TOTAL | 100,00 | 100,00 | 100,00 | 100,00 | 100,00 | 100,00 |

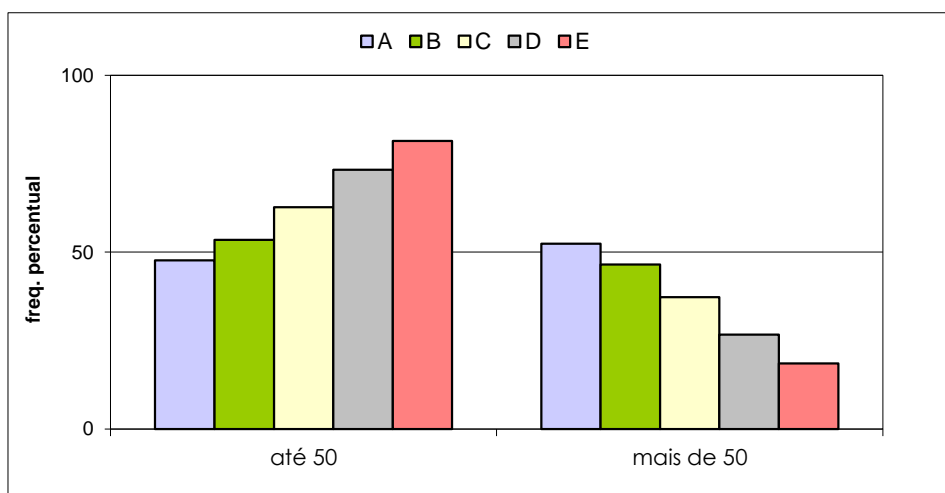

VESTIBULAR ESTADUAL 2012
2º EXAME DE QUALIFICAÇÃO
 QUESTIONÁRIO DE INFORMAÇÕES SOCIOCULTURAIS

PERGUNTA 25

Quantos livros, em média, você lê por ano, excentuando-se os livros didáticos?

| RESPOSTAS | FREQUÊNCIAS BRUTAS | | | | | |
|----------------------|--------------------|-------|--------|--------|--------|--------|
| | A | B | C | D | E | GERAL |
| nenhum | 80 | 358 | 842 | 1.159 | 1.126 | 3.565 |
| de 1 a 5 | 913 | 3.788 | 8.884 | 12.331 | 10.883 | 36.799 |
| de 6 a 10 | 351 | 1.178 | 2.608 | 3.384 | 2.642 | 10.163 |
| mais de 10 | 213 | 833 | 1.647 | 1.980 | 1.239 | 5.912 |
| total válido | 1.557 | 6.157 | 13.981 | 18.854 | 15.890 | 56.439 |
| em branco / anuladas | 198 | 904 | 1.619 | 1.548 | 986 | 5.255 |
| total geral | 1.755 | 7.061 | 15.600 | 20.402 | 16.876 | 61.694 |

| RESPOSTAS | FREQUÊNCIAS PERCENTUAIS | | | | | |
|-----------|-------------------------|--------------|--------------|--------------|--------------|--------------|
| | A | B | C | D | E | GERAL |
| até 5 | 63,78 | 67,34 | 69,57 | 71,55 | 75,58 | 71,52 |
| mais de 5 | 36,22 | 32,66 | 30,43 | 28,45 | 24,42 | 28,48 |
| TOTAL | 100,00 | 100,00 | 100,00 | 100,00 | 100,00 | 100,00 |

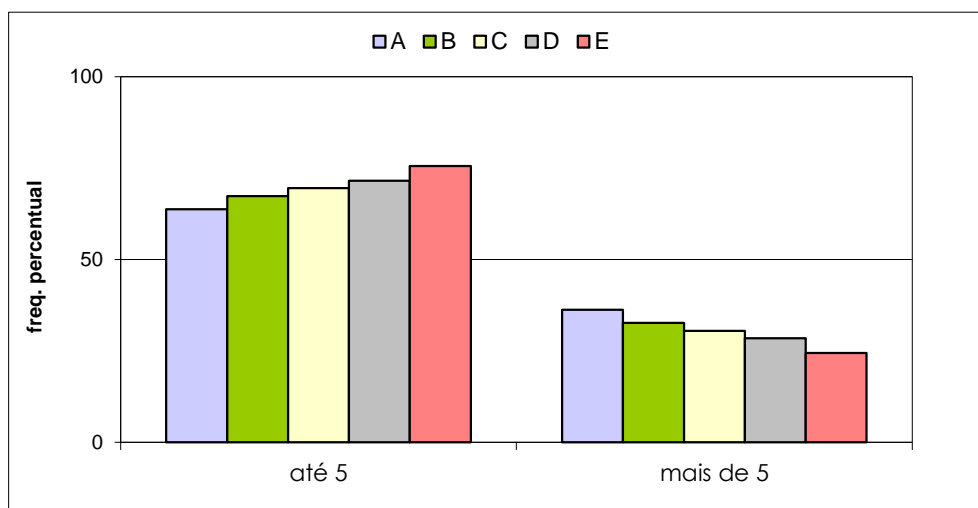

VESTIBULAR ESTADUAL 2012
2º EXAME DE QUALIFICAÇÃO
 QUESTIONÁRIO DE INFORMAÇÕES SOCIOCULTURAIS

PERGUNTA 26

Você frequenta, ou já frequentou, algum curso livre de língua estrangeira por, pelo menos, um semestre?

| RESPOSTAS | FREQUÊNCIAS BRUTAS | | | | | |
|----------------------|--------------------|-------|--------|--------|--------|--------|
| | A | B | C | D | E | GERAL |
| não | 246 | 1.233 | 4.046 | 7.243 | 7.693 | 20.461 |
| sim | 1.302 | 4.908 | 9.837 | 11.498 | 8.106 | 35.651 |
| total válido | 1.548 | 6.141 | 13.883 | 18.741 | 15.799 | 56.112 |
| em branco / anuladas | 207 | 920 | 1.717 | 1.661 | 1.077 | 5.582 |
| total geral | 1.755 | 7.061 | 15.600 | 20.402 | 16.876 | 61.694 |

| RESPOSTAS | FREQUÊNCIAS PERCENTUAIS | | | | | |
|-----------|-------------------------|--------------|--------------|--------------|--------------|--------------|
| | A | B | C | D | E | GERAL |
| não | 15,89 | 20,08 | 29,14 | 38,65 | 48,69 | 36,46 |
| sim | 84,11 | 79,92 | 70,86 | 61,35 | 51,31 | 63,54 |
| TOTAL | 100,00 | 100,00 | 100,00 | 100,00 | 100,00 | 100,00 |

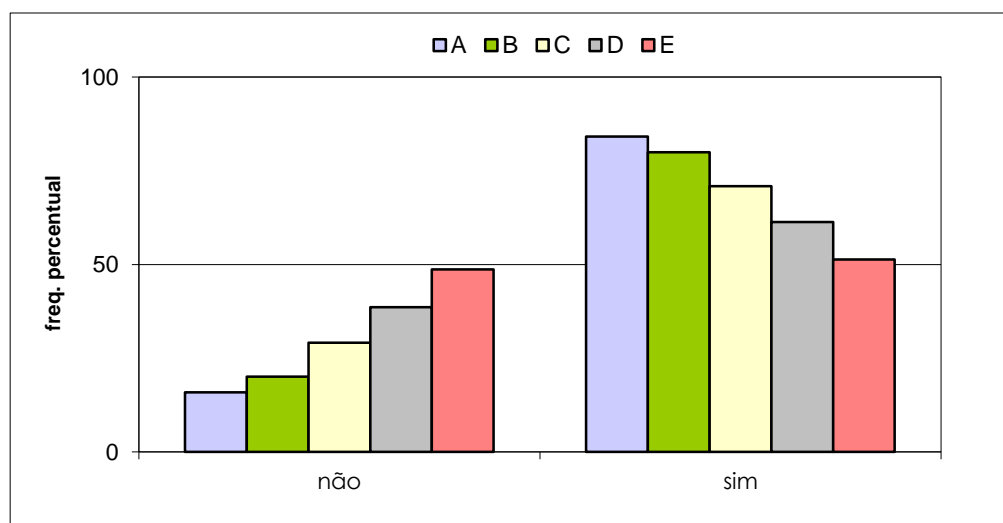

VESTIBULAR ESTADUAL 2012
2º EXAME DE QUALIFICAÇÃO
 QUESTIONÁRIO DE INFORMAÇÕES SOCIOCULTURAIS

PERGUNTA 27

Você concorda com a reserva de 20% das vagas da UERJ e da UEZO para alunos carentes da rede pública de ensino?

| RESPOSTAS | FREQUÊNCIAS BRUTAS | | | | | |
|----------------------|--------------------|-------|--------|--------|--------|--------|
| | A | B | C | D | E | GERAL |
| não | 676 | 2.688 | 5.581 | 6.046 | 3.603 | 18.594 |
| sim | 878 | 3.491 | 8.368 | 12.739 | 12.167 | 37.643 |
| total válido | 1.554 | 6.179 | 13.949 | 18.785 | 15.770 | 56.237 |
| em branco / anuladas | 201 | 882 | 1.651 | 1.617 | 1.106 | 5.457 |
| total geral | 1.755 | 7.061 | 15.600 | 20.402 | 16.876 | 61.694 |

| RESPOSTAS | FREQUÊNCIAS PERCENTUAIS | | | | | |
|-----------|-------------------------|--------------|--------------|--------------|--------------|--------------|
| | A | B | C | D | E | GERAL |
| não | 43,50 | 43,50 | 40,01 | 32,19 | 22,85 | 33,06 |
| sim | 56,50 | 56,50 | 59,99 | 67,81 | 77,15 | 66,94 |
| TOTAL | 100,00 | 100,00 | 100,00 | 100,00 | 100,00 | 100,00 |

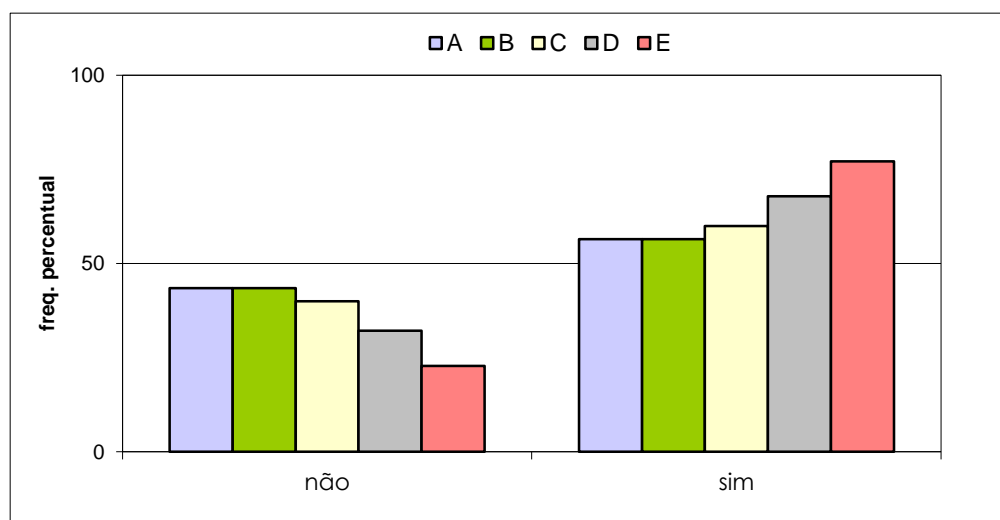

VESTIBULAR ESTADUAL 2012
2º EXAME DE QUALIFICAÇÃO
 QUESTIONÁRIO DE INFORMAÇÕES SOCIOCULTURAIS

PERGUNTA 28

Você concorda com a reserva de 20% das vagas da UERJ e da UEZO para candidatos carentes negros ou indígenas?

| RESPOSTAS | FREQÜÊNCIAS BRUTAS | | | | | |
|----------------------|--------------------|-------|--------|--------|--------|--------|
| | A | B | C | D | E | GERAL |
| não | 1.250 | 4.721 | 9.870 | 11.053 | 6.992 | 33.886 |
| sim | 314 | 1.480 | 4.151 | 7.836 | 8.927 | 22.708 |
| total válido | 1.564 | 6.201 | 14.021 | 18.889 | 15.919 | 56.594 |
| em branco / anuladas | 191 | 860 | 1.579 | 1.513 | 957 | 5.100 |
| total geral | 1.755 | 7.061 | 15.600 | 20.402 | 16.876 | 61.694 |

| RESPOSTAS | FREQÜÊNCIAS PERCENTUAIS | | | | | |
|-----------|-------------------------|--------------|--------------|--------------|--------------|--------------|
| | A | B | C | D | E | GERAL |
| não | 79,92 | 76,13 | 70,39 | 58,52 | 43,92 | 59,88 |
| sim | 20,08 | 23,87 | 29,61 | 41,48 | 56,08 | 40,12 |
| TOTAL | 100,00 | 100,00 | 100,00 | 100,00 | 100,00 | 100,00 |

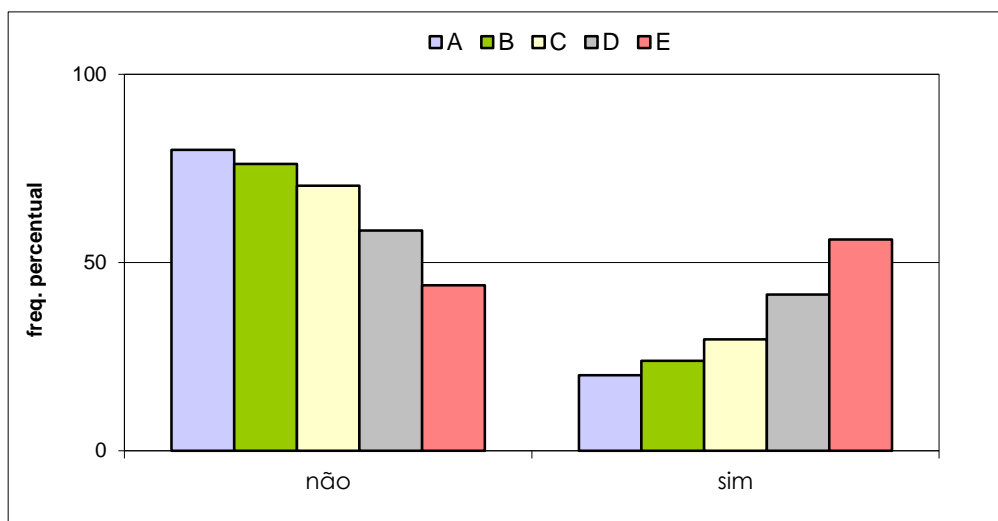

VESTIBULAR ESTADUAL 2012
2º EXAME DE QUALIFICAÇÃO
 QUESTIONÁRIO DE INFORMAÇÕES SOCIOCULTURAIS

PERGUNTA 29

Você concorda com a reserva de 5% das vagas da UERJ e da UEZO para candidatos carentes com deficiência ou para candidatos carentes e filhos de policiais, bombeiros e inspetores de segurança e administração penitenciária, mortos ou incapacitados em razão do serviço?

| RESPOSTAS | FREQUÊNCIAS BRUTAS | | | | | GERAL |
|----------------------|--------------------|-------|--------|--------|--------|--------|
| | A | B | C | D | E | |
| não | 851 | 3.371 | 7.131 | 8.116 | 5.391 | 24.860 |
| sim | 715 | 2.839 | 6.929 | 10.841 | 10.549 | 31.873 |
| total válido | 1.566 | 6.210 | 14.060 | 18.957 | 15.940 | 56.733 |
| em branco / anuladas | 189 | 851 | 1.540 | 1.445 | 891 | 4.916 |
| total geral | 1.755 | 7.061 | 15.600 | 20.402 | 16.831 | 61.649 |

| RESPOSTAS | FREQUÊNCIAS PERCENTUAIS | | | | | GERAL |
|-----------|-------------------------|--------------|--------------|--------------|--------------|--------------|
| | A | B | C | D | E | |
| não | 54,34 | 54,28 | 50,72 | 42,81 | 33,82 | 43,82 |
| sim | 45,66 | 45,72 | 49,28 | 57,19 | 66,18 | 56,18 |
| TOTAL | 100,00 | 100,00 | 100,00 | 100,00 | 100,00 | 100,00 |

