

**VESTIBULAR ESTADUAL 2012**  
**1º EXAME DE QUALIFICAÇÃO**  
 QUESTIONÁRIO DE INFORMAÇÕES SOCIOCULTURAIS

PERGUNTA 1

Você cursou o ensino médio, em sua maior parte, em que turno?

RESPOSTAS	FREQUÊNCIAS BRUTAS					
	A	B	C	D	E	GERAL
diurno	3.683	7.567	14.401	19.566	19.912	65.129
noturno	38	188	602	1.536	2.977	5.341
total válido	3.721	7.755	15.003	21.102	22.889	70.470
em branco / anuladas	326	497	709	694	574	2.800
total geral	4.047	8.252	15.712	21.796	23.463	73.270

RESPOSTAS	FREQUÊNCIAS PERCENTUAIS					
	A	B	C	D	E	GERAL
diurno	<b>98,98</b>	<b>97,58</b>	<b>95,99</b>	<b>92,72</b>	<b>86,99</b>	<b>92,42</b>
noturno	<b>1,02</b>	<b>2,42</b>	<b>4,01</b>	<b>7,28</b>	<b>13,01</b>	<b>7,58</b>
TOTAL	100,00	100,00	100,00	100,00	100,00	100,00

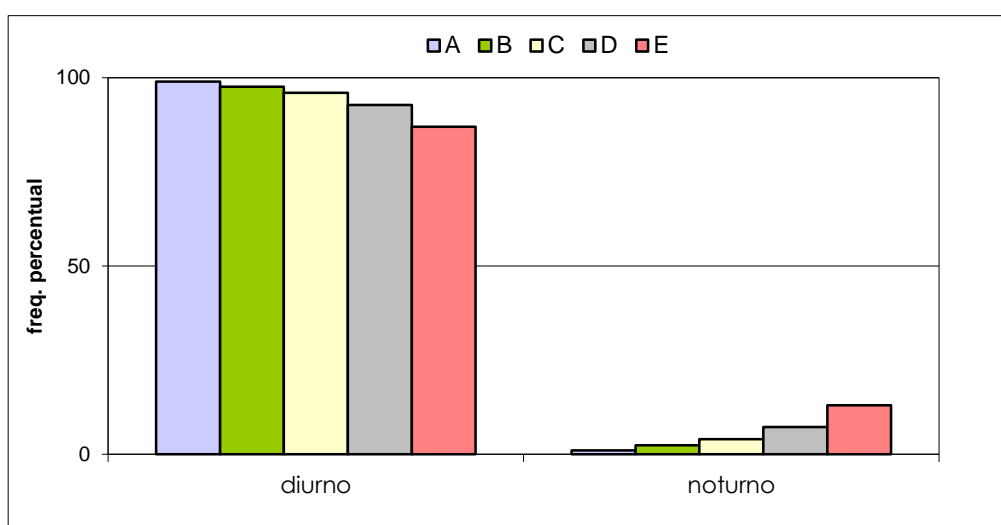

**VESTIBULAR ESTADUAL 2012**  
**1º EXAME DE QUALIFICAÇÃO**  
 QUESTIONÁRIO DE INFORMAÇÕES SOCIOCULTURAIS

PERGUNTA 2

Você frequenta ou frequentou algum curso pré-vestibular para o concurso deste ano?

RESPOSTAS	FREQUÊNCIAS BRUTAS					
	A	B	C	D	E	GERAL
não	1.611	3.896	7.645	10.528	11.464	35.144
sim	2.082	3.804	7.269	10.487	11.354	34.996
total válido	3.693	7.700	14.914	21.015	22.818	70.140
em branco / anuladas	354	552	798	781	645	3.130
total geral	4.047	8.252	15.712	21.796	23.463	73.270

RESPOSTAS	FREQUÊNCIAS PERCENTUAIS					
	A	B	C	D	E	GERAL
não	<b>43,62</b>	<b>50,60</b>	<b>51,26</b>	<b>50,10</b>	<b>50,24</b>	<b>50,11</b>
sim	<b>56,38</b>	<b>49,40</b>	<b>48,74</b>	<b>49,90</b>	<b>49,76</b>	<b>49,89</b>
TOTAL	100,00	100,00	100,00	100,00	100,00	100,00

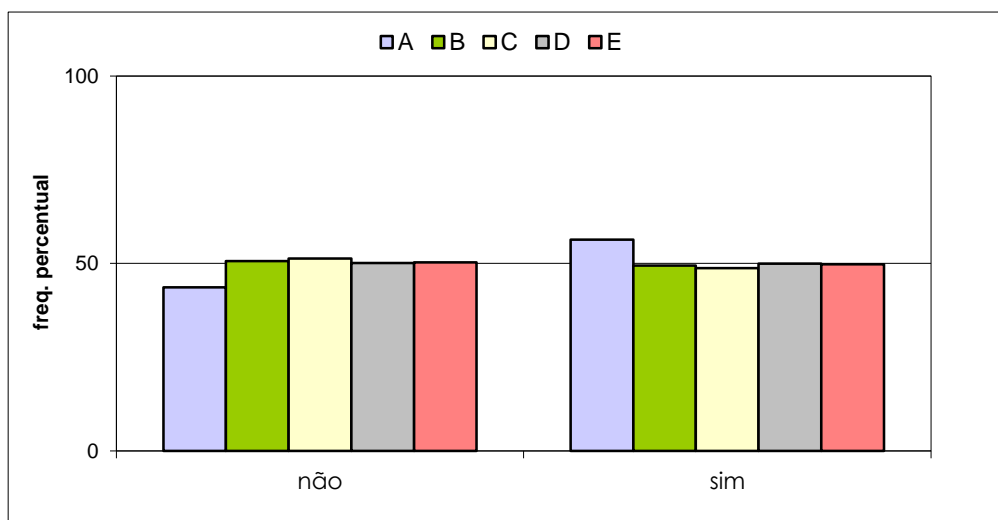

**VESTIBULAR ESTADUAL 2012**  
**1º EXAME DE QUALIFICAÇÃO**  
 QUESTIONÁRIO DE INFORMAÇÕES SOCIOCULTURAIS

PERGUNTA 3

Você já fez algum exame vestibular anteriormente?

RESPOSTAS	FREQÜÊNCIAS BRUTAS					
	A	B	C	D	E	GERAL
não	1.062	3.018	6.715	11.215	14.518	36.528
sim	2.631	4.666	8.182	9.781	8.279	33.539
total válido	3.693	7.684	14.897	20.996	22.797	70.067
em branco / anuladas	354	568	815	800	666	3.203
total geral	4.047	8.252	15.712	21.796	23.463	73.270

RESPOSTAS	FREQÜÊNCIAS PERCENTUAIS					
	A	B	C	D	E	GERAL
não	<b>28,76</b>	<b>39,28</b>	<b>45,08</b>	<b>53,41</b>	<b>63,68</b>	<b>52,13</b>
sim	<b>71,24</b>	<b>60,72</b>	<b>54,92</b>	<b>46,59</b>	<b>36,32</b>	<b>47,87</b>
TOTAL	100,00	100,00	100,00	100,00	100,00	100,00

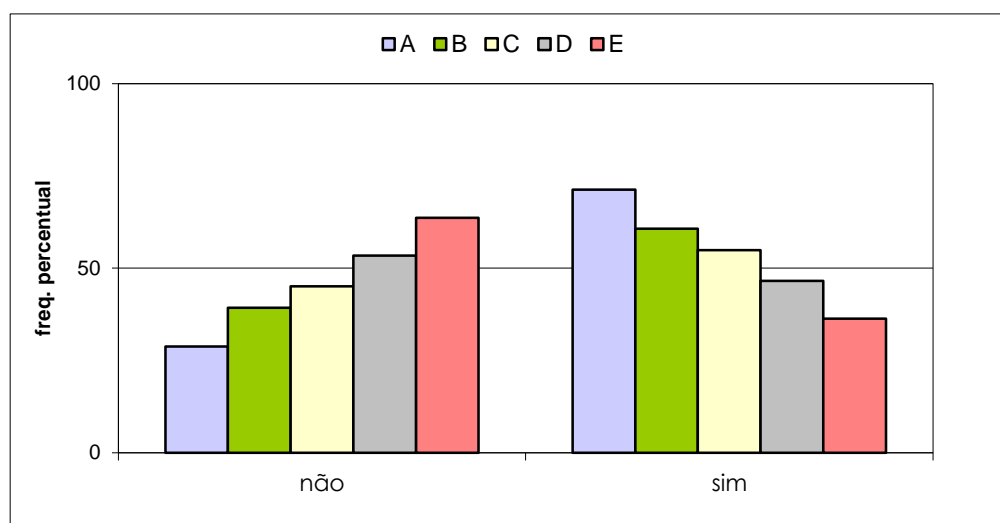

**VESTIBULAR ESTADUAL 2012**  
**1º EXAME DE QUALIFICAÇÃO**  
 QUESTIONÁRIO DE INFORMAÇÕES SOCIOCULTURAIS

PERGUNTA 4

Você está utilizando a Revista Eletrônica do Vestibular da UERJ em seus estudos para o vestibular?

RESPOSTAS	FREQÜÊNCIAS BRUTAS					
	A	B	C	D	E	GERAL
não	3.136	6.442	12.212	16.622	17.514	55.926
sim	540	1.206	2.626	4.227	5.127	13.726
total válido	3.676	7.648	14.838	20.849	22.641	69.652
em branco / anuladas	371	604	874	947	822	3.618
total geral	4.047	8.252	15.712	21.796	23.463	73.270

RESPOSTAS	FREQÜÊNCIAS PERCENTUAIS					
	A	B	C	D	E	GERAL
não	<b>85,31</b>	<b>84,23</b>	<b>82,30</b>	<b>79,73</b>	<b>77,36</b>	<b>80,29</b>
sim	<b>14,69</b>	<b>15,77</b>	<b>17,70</b>	<b>20,27</b>	<b>22,64</b>	<b>19,71</b>
TOTAL	100,00	100,00	100,00	100,00	100,00	100,00

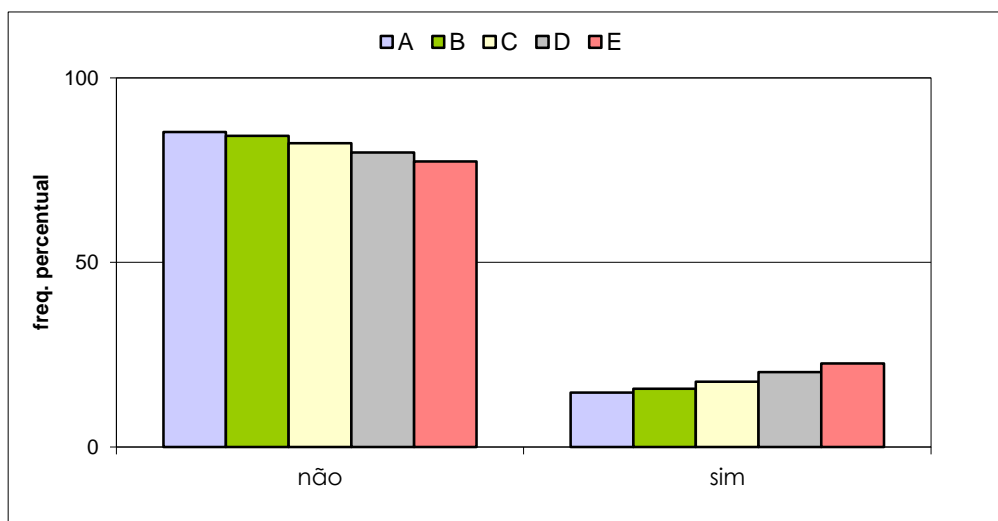

**VESTIBULAR ESTADUAL 2012**  
**1º EXAME DE QUALIFICAÇÃO**  
 QUESTIONÁRIO DE INFORMAÇÕES SOCIOCULTURAIS

PERGUNTA 5

A escolha de seu curso está sendo influenciada pela maior possibilidade de conseguir emprego no futuro?

RESPOSTAS	FREQUÊNCIAS BRUTAS					GERAL
	A	B	C	D	E	
não	1.452	2.960	5.540	6.627	5.329	21.908
sim	2.187	4.624	9.163	14.087	17.162	47.223
total válido	3.639	7.584	14.703	20.714	22.491	69.131
em branco / anuladas	408	668	1.009	1.082	972	4.139
total geral	4.047	8.252	15.712	21.796	23.463	73.270

RESPOSTAS	FREQUÊNCIAS PERCENTUAIS					GERAL
	A	B	C	D	E	
não	<b>39,90</b>	<b>39,03</b>	<b>37,68</b>	<b>31,99</b>	<b>23,69</b>	<b>31,69</b>
sim	<b>60,10</b>	<b>60,97</b>	<b>62,32</b>	<b>68,01</b>	<b>76,31</b>	<b>68,31</b>
TOTAL	100,00	100,00	100,00	100,00	100,00	100,00

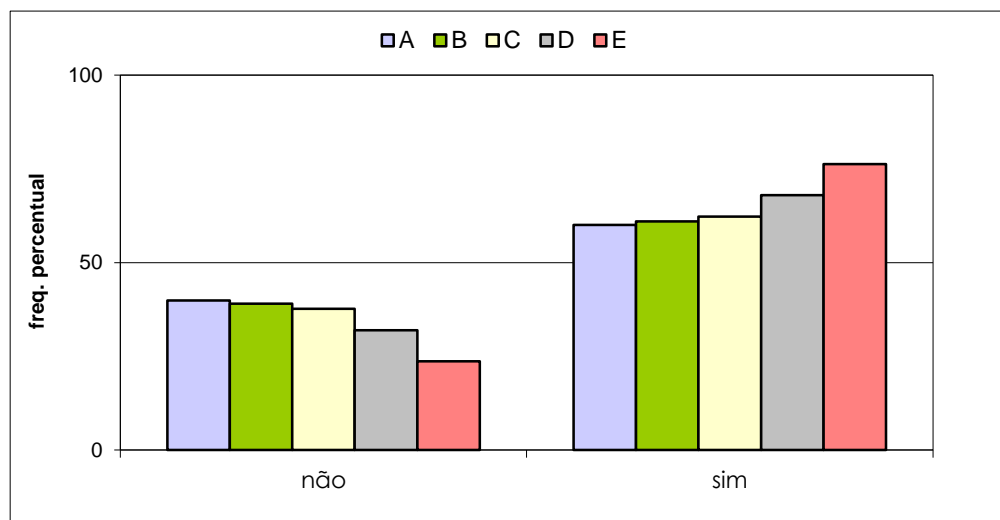

**VESTIBULAR ESTADUAL 2012**  
**1º EXAME DE QUALIFICAÇÃO**  
 QUESTIONÁRIO DE INFORMAÇÕES SOCIOCULTURAIS

PERGUNTA 6

A escolha de seu curso está sendo influenciada pela possibilidade de conseguir melhores salários no futuro?

RESPOSTAS	FREQUÊNCIAS BRUTAS					
	A	B	C	D	E	GERAL
não	1.463	2.926	5.353	6.667	5.685	22.094
sim	2.209	4.727	9.491	14.259	17.052	47.738
total válido	3.672	7.653	14.844	20.926	22.737	69.832
em branco / anuladas	375	599	868	870	726	3.438
total geral	4.047	8.252	15.712	21.796	23.463	73.270

RESPOSTAS	FREQUÊNCIAS PERCENTUAIS					
	A	B	C	D	E	GERAL
não	<b>39,84</b>	<b>38,23</b>	<b>36,06</b>	<b>31,86</b>	<b>25,00</b>	<b>31,64</b>
sim	<b>60,16</b>	<b>61,77</b>	<b>63,94</b>	<b>68,14</b>	<b>75,00</b>	<b>68,36</b>
TOTAL	100,00	100,00	100,00	100,00	100,00	100,00

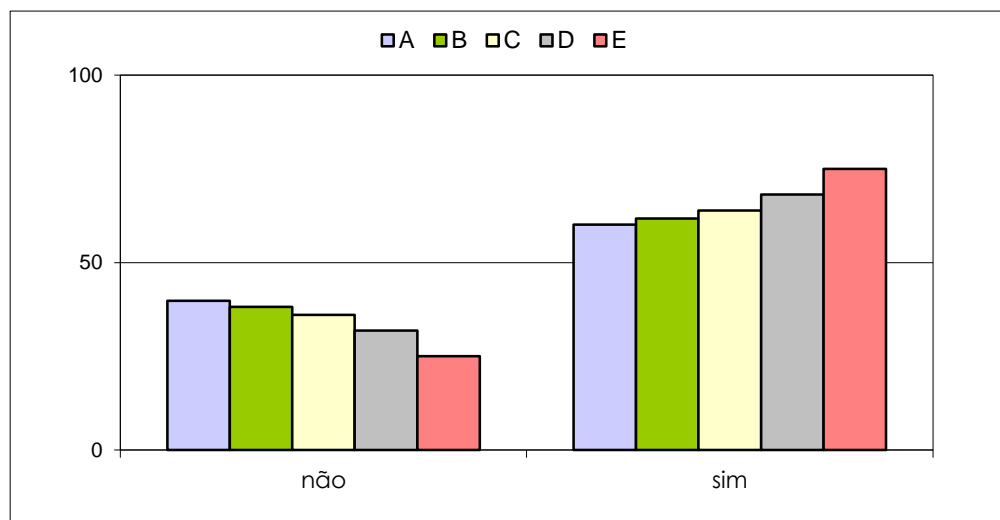

**VESTIBULAR ESTADUAL 2012**  
**1º EXAME DE QUALIFICAÇÃO**  
 QUESTIONÁRIO DE INFORMAÇÕES SOCIOCULTURAIS

PERGUNTA 7

Com quem você mora?

RESPOSTAS	FREQUÊNCIAS BRUTAS					
	A	B	C	D	E	GERAL
pais, pai ou mãe	3.204	6.767	13.074	18.140	19.149	60.334
parentes	238	444	893	1.265	1.552	4.392
cônjuge	46	163	535	1.054	1.496	3.294
amigos	110	156	187	203	196	852
sozinho	81	136	185	301	416	1.119
total válido	3.679	7.666	14.874	20.963	22.809	69.991
em branco / anuladas	368	586	838	833	654	3.279
total geral	4.047	8.252	15.712	21.796	23.463	73.270

RESPOSTAS	FREQUÊNCIAS PERCENTUAIS					
	A	B	C	D	E	GERAL
pais, pai ou mãe	<b>87,09</b>	<b>88,27</b>	<b>87,90</b>	<b>86,53</b>	<b>83,95</b>	<b>86,20</b>
parentes, cônjuge, amigos, sozinho	<b>12,91</b>	<b>11,73</b>	<b>12,10</b>	<b>13,47</b>	<b>16,05</b>	<b>13,80</b>
TOTAL	100,00	100,00	100,00	100,00	100,00	100,00

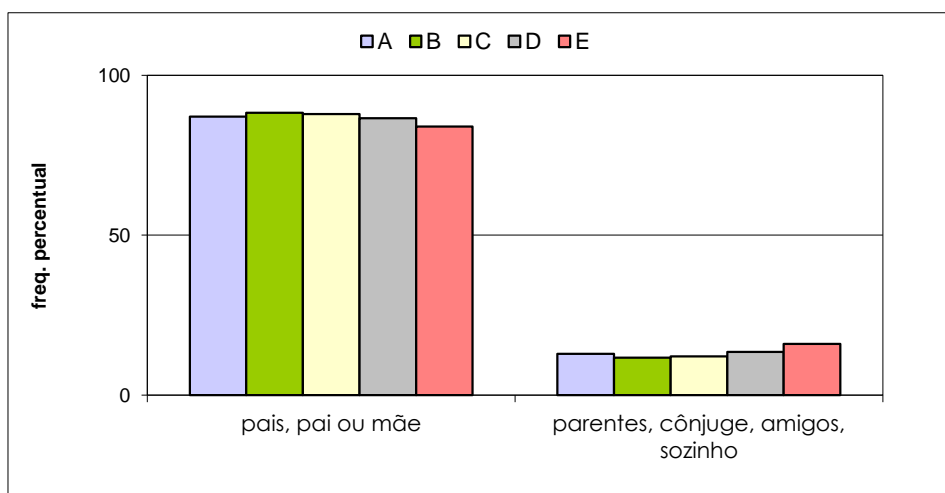

**VESTIBULAR ESTADUAL 2012**  
**1º EXAME DE QUALIFICAÇÃO**  
 QUESTIONÁRIO DE INFORMAÇÕES SOCIOCULTURAIS

PERGUNTA 8

Qual a situação legal da casa em que você mora?

RESPOSTAS	FREQUÊNCIAS BRUTAS					
	A	B	C	D	E	GERAL
própria	2.840	5.790	11.033	15.146	16.288	51.097
alugada	595	1.276	2.437	3.595	3.951	11.854
imóvel cedido, usufruto, ocupação ou assemelhados	150	400	1.033	1.717	2.086	5.386
hotel, pensão, quarto, república ou assemelhados	43	43	66	66	43	261
não sei	38	129	254	397	397	1.215
total válido	3.666	7.638	14.823	20.921	22.765	69.813
em branco / anuladas	381	614	889	875	698	3.457
total geral	4.047	8.252	15.712	21.796	23.463	73.270

RESPOSTAS	FREQUÊNCIAS PERCENTUAIS					
	A	B	C	D	E	GERAL
própria	<b>77,47</b>	<b>75,81</b>	<b>74,43</b>	<b>72,40</b>	<b>71,55</b>	<b>73,19</b>
alugada	<b>16,23</b>	<b>16,71</b>	<b>16,44</b>	<b>17,18</b>	<b>17,36</b>	<b>16,98</b>
outras situações	<b>6,30</b>	<b>7,49</b>	<b>9,13</b>	<b>10,42</b>	<b>11,10</b>	<b>9,83</b>
TOTAL	100,00	100,00	100,00	100,00	100,00	100,00

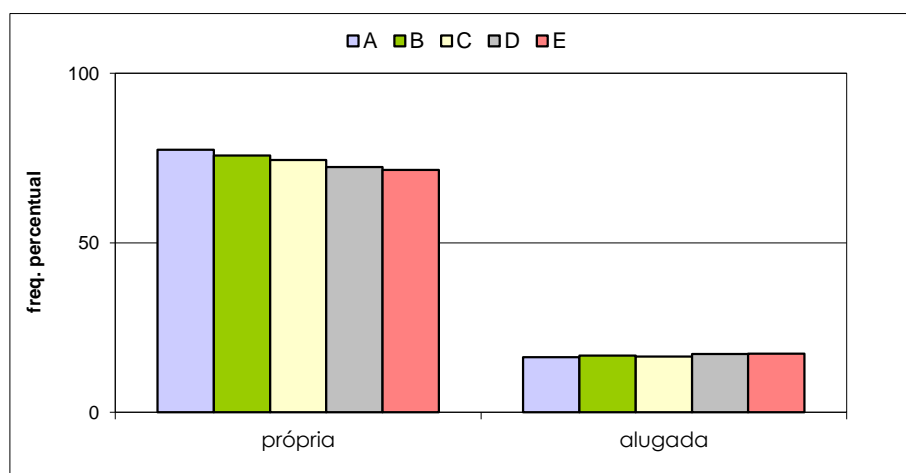



**VESTIBULAR ESTADUAL 2012**  
**1º EXAME DE QUALIFICAÇÃO**  
 QUESTIONÁRIO DE INFORMAÇÕES SOCIOCULTURAIS

PERGUNTA 9

Quantos quartos e salas, somados, tem a casa em que você mora? Inclua dependências de empregados na resposta.

RESPOSTAS	FREQÜÊNCIAS BRUTAS					
	A	B	C	D	E	GERAL
1 ou 2	314	833	2.187	4.282	6.605	14.221
3 ou 4	1.898	4.199	8.373	11.649	11.683	37.802
5 ou 6	1.042	1.911	3.202	3.869	3.519	13.543
7 ou mais	351	612	922	962	823	3.670
moro em hotel, pensão, quarto, república ou assemelhados	32	47	71	72	57	279
total válido	3.637	7.602	14.755	20.834	22.687	69.515
em branco / anuladas	410	650	957	962	776	3.755
total geral	4.047	8.252	15.712	21.796	23.463	73.270

RESPOSTAS	FREQÜÊNCIAS PERCENTUAIS					
	A	B	C	D	E	GERAL
1 a 4	<b>60,82</b>	<b>66,19</b>	<b>71,57</b>	<b>76,47</b>	<b>80,61</b>	<b>74,84</b>
mais de 4	<b>38,30</b>	<b>33,19</b>	<b>27,95</b>	<b>23,19</b>	<b>19,14</b>	<b>24,76</b>
hotel, pensão...	<b>0,88</b>	<b>0,62</b>	<b>0,48</b>	<b>0,35</b>	<b>0,25</b>	<b>0,40</b>
TOTAL	100,00	100,00	100,00	100,00	100,00	100,00

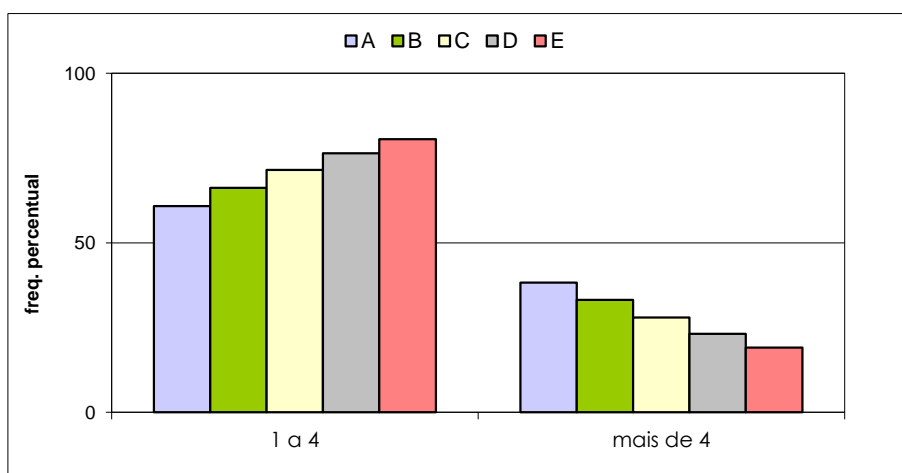

**VESTIBULAR ESTADUAL 2012**  
**1º EXAME DE QUALIFICAÇÃO**  
 QUESTIONÁRIO DE INFORMAÇÕES SOCIOCULTURAIS

PERGUNTA 10

Quantos veículos (carros e motos), para uso pessoal, tem sua família?

RESPOSTAS	FREQUÊNCIAS BRUTAS					
	A	B	C	D	E	GERAL
um	1.753	3.639	7.352	9.691	9.544	31.979
dois	1.089	1.991	3.015	3.244	2.450	11.789
mais de dois	311	571	732	787	611	3.012
nenhum	484	1.393	3.650	7.109	10.089	22.725
total válido	3.637	7.594	14.749	20.831	22.694	69.505
em branco / anuladas	410	658	963	965	769	3.765
total geral	4.047	8.252	15.712	21.796	23.463	73.270

RESPOSTAS	FREQUÊNCIAS PERCENTUAIS					
	A	B	C	D	E	GERAL
um	<b>48,20</b>	<b>47,92</b>	<b>49,85</b>	<b>46,52</b>	<b>42,06</b>	<b>46,01</b>
dois ou mais de dois	<b>38,49</b>	<b>33,74</b>	<b>25,41</b>	<b>19,35</b>	<b>13,49</b>	<b>21,29</b>
nenhum	<b>13,31</b>	<b>18,34</b>	<b>24,75</b>	<b>34,13</b>	<b>44,46</b>	<b>32,70</b>
TOTAL	100,00	100,00	100,00	100,00	100,00	100,00

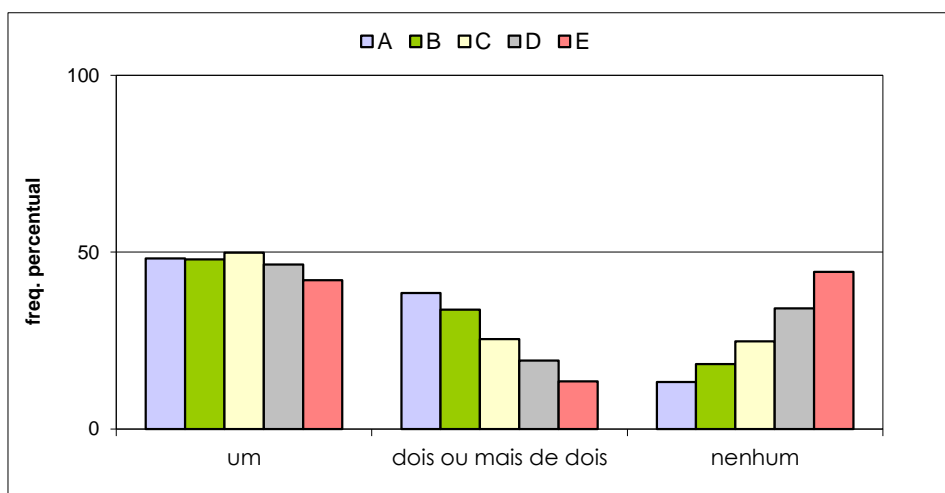

**VESTIBULAR ESTADUAL 2012**  
**1º EXAME DE QUALIFICAÇÃO**  
 QUESTIONÁRIO DE INFORMAÇÕES SOCIOCULTURAIS

PERGUNTA 11

Com que idade você começou a trabalhar?

RESPOSTAS	FREQUÊNCIAS BRUTAS					
	A	B	C	D	E	GERAL
antes de 14 anos	36	115	316	751	1.263	2.481
entre 14 e 18 anos	232	730	2.051	3.914	5.536	12.463
após 18 anos	250	613	1.558	2.478	3.008	7.907
nunca trabalhei	3.113	6.133	10.817	13.667	12.840	46.570
total válido	3.631	7.591	14.742	20.810	22.647	69.421
em branco / anuladas	416	661	970	986	816	3.849
total geral	4.047	8.252	15.712	21.796	23.463	73.270

RESPOSTAS	FREQUÊNCIAS PERCENTUAIS					
	A	B	C	D	E	GERAL
antes de 14 anos / entre 14 e 18 anos	<b>7,38</b>	<b>11,13</b>	<b>16,06</b>	<b>22,42</b>	<b>30,02</b>	<b>21,53</b>
após 18 anos	<b>6,89</b>	<b>8,08</b>	<b>10,57</b>	<b>11,91</b>	<b>13,28</b>	<b>11,39</b>
nunca trabalhei	<b>85,73</b>	<b>80,79</b>	<b>73,38</b>	<b>65,68</b>	<b>56,70</b>	<b>67,08</b>
TOTAL	100,00	100,00	100,00	100,00	100,00	100,00

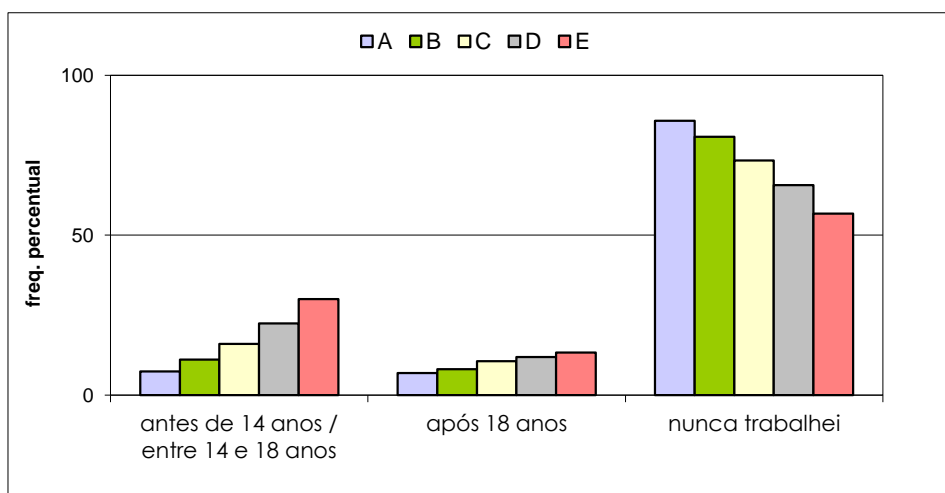

**VESTIBULAR ESTADUAL 2012**  
**1º EXAME DE QUALIFICAÇÃO**  
 QUESTIONÁRIO DE INFORMAÇÕES SOCIOCULTURAIS

PERGUNTA 12

Usualmente, qual a sua principal fonte de renda?

RESPOSTAS	FREQUÊNCIAS BRUTAS					GERAL
	A	B	C	D	E	
emprego regular	198	655	1.975	3.660	5.006	11.494
trabalho autônomo	73	143	369	712	1.255	2.552
trabalho informal	43	127	393	717	982	2.262
pensão / aposentadoria	80	206	419	677	829	2.211
mesada	960	1.854	2.856	3.166	2.542	11.378
não tenho renda pessoal	2.279	4.607	8.714	11.859	12.037	39.496
total válido	3.633	7.592	14.726	20.791	22.651	69.393
em branco / anuladas	414	660	986	1.005	812	3.877
total geral	4.047	8.252	15.712	21.796	23.463	73.270

RESPOSTAS	FREQUÊNCIAS PERCENTUAIS					GERAL
	A	B	C	D	E	
(*)	<b>10,85</b>	<b>14,90</b>	<b>21,43</b>	<b>27,73</b>	<b>35,64</b>	<b>26,69</b>
mesada	<b>26,42</b>	<b>24,42</b>	<b>19,39</b>	<b>15,23</b>	<b>11,22</b>	<b>16,40</b>
não tenho renda	<b>62,73</b>	<b>60,68</b>	<b>59,17</b>	<b>57,04</b>	<b>53,14</b>	<b>56,92</b>
TOTAL	100,00	100,00	100,00	100,00	100,00	100,00

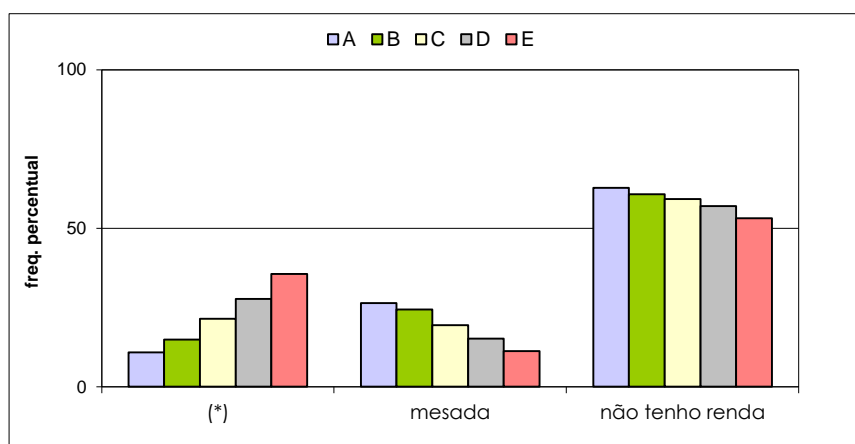

(\*) - emprego regular, trabalho autônomo, trabalho informal, pensão/aposentadoria

**VESTIBULAR ESTADUAL 2012**  
**1º EXAME DE QUALIFICAÇÃO**  
 QUESTIONÁRIO DE INFORMAÇÕES SOCIOCULTURAIS

PERGUNTA 13

Qual o principal responsável pelo sustento de sua família?

RESPOSTAS	FREQUÊNCIAS BRUTAS					
	A	B	C	D	E	GERAL
seu pai	1.347	2.661	5.284	7.359	7.941	24.592
sua mãe	618	1.412	2.909	4.447	5.026	14.412
seu pai e sua mãe	1.500	2.909	4.951	6.205	5.732	21.297
você	59	273	772	1.414	1.958	4.476
seu cônjuge	17	39	130	340	675	1.201
outros	97	296	692	1.050	1.378	3.513
total válido	3.638	7.590	14.738	20.815	22.710	69.491
em branco / anuladas	409	662	974	981	753	3.779
total geral	4.047	8.252	15.712	21.796	23.463	73.270

RESPOSTAS	FREQUÊNCIAS PERCENTUAIS					
	A	B	C	D	E	GERAL
seu pai	<b>37,03</b>	<b>35,06</b>	<b>35,85</b>	<b>35,35</b>	<b>34,97</b>	<b>35,39</b>
sua mãe	<b>16,99</b>	<b>18,60</b>	<b>19,74</b>	<b>21,36</b>	<b>22,13</b>	<b>20,74</b>
seu pai e sua mãe	<b>41,23</b>	<b>38,33</b>	<b>33,59</b>	<b>29,81</b>	<b>25,24</b>	<b>30,65</b>
<b>(*)</b>	<b>4,76</b>	<b>8,01</b>	<b>10,82</b>	<b>13,47</b>	<b>17,66</b>	<b>13,22</b>
TOTAL	100,00	100,00	100,00	100,00	100,00	100,00

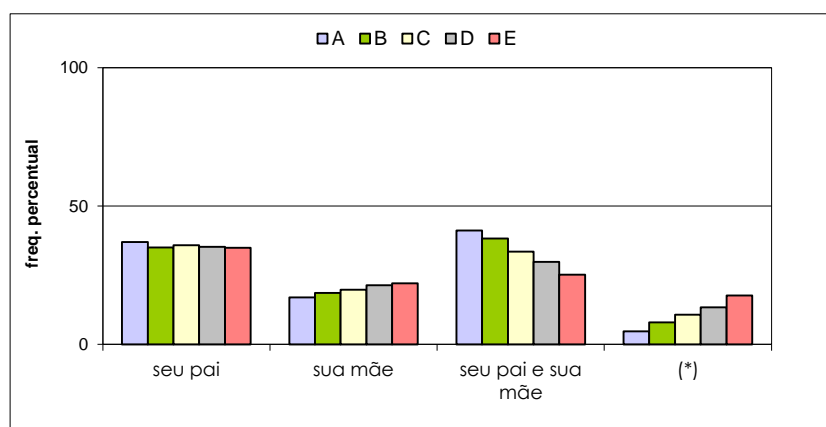

(\*) - você, seu cônjuge, outros

**VESTIBULAR ESTADUAL 2012**  
**1º EXAME DE QUALIFICAÇÃO**  
 QUESTIONÁRIO DE INFORMAÇÕES SOCIOCULTURAIS

PERGUNTA 14

Qual a renda mensal bruta de sua família? Para responder, some os salários ou rendimentos brutos de todos os membros de sua família que trabalhem e morem em sua casa.

RESPOSTAS	FREQUÊNCIAS BRUTAS					
	A	B	C	D	E	GERAL
até 1 salário mínimo	45	116	346	1.114	2.390	4.011
mais de 1 até 3 salários mínimos	269	1.002	3.249	7.003	10.392	21.915
mais de 3 até 5 salários mínimos	542	1.443	3.534	5.333	5.244	16.096
mais de 5 até 7 salários mínimos	569	1.272	2.480	2.854	2.140	9.315
mais de 7 até 10 salários mínimos	607	1.243	2.034	2.091	1.264	7.239
mais de 10 até 20 salários mínimos	905	1.478	1.954	1.547	873	6.757
mais de 20 salários mínimos	611	880	916	625	247	3.279
total válido	3.548	7.434	14.513	20.567	22.550	68.612
em branco / anuladas	499	818	1.199	1.229	913	4.658
total geral	4.047	8.252	15.712	21.796	23.463	73.270

RESPOSTAS	FREQUÊNCIAS PERCENTUAIS					
	A	B	C	D	E	GERAL
até 5 salários mínimos	<b>24,13</b>	<b>34,45</b>	<b>49,12</b>	<b>65,40</b>	<b>79,94</b>	<b>61,25</b>
mais de 5 salários mínimos	<b>75,87</b>	<b>65,55</b>	<b>50,88</b>	<b>34,60</b>	<b>20,06</b>	<b>38,75</b>
TOTAL	100,00	100,00	100,00	100,00	100,00	100,00

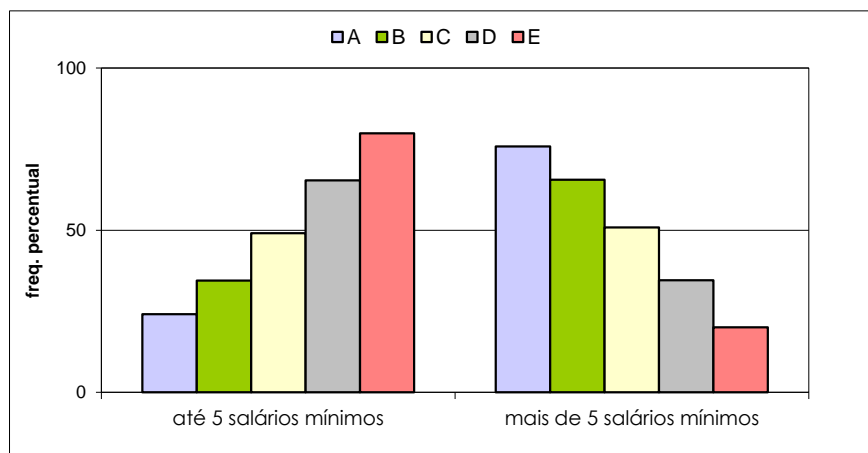

**VESTIBULAR ESTADUAL 2012**  
**1º EXAME DE QUALIFICAÇÃO**  
 QUESTIONÁRIO DE INFORMAÇÕES SOCIOCULTURAIS

PERGUNTA 15

Quantas pessoas de sua família vivem da renda mensal indicada?

RESPOSTAS	FREQUÊNCIAS PERCENTUAIS					GERAL
	A	B	C	D	E	
uma	97	313	681	1.334	2.138	4.563
duas	367	859	1.969	3.053	3.696	9.944
três	848	1.871	3.630	5.305	5.735	17.389
quatro	1.515	3.041	5.600	7.334	7.159	24.649
cinco	584	1.121	2.011	2.705	2.705	9.126
seis	127	223	501	630	793	2.274
mais de seis	53	102	225	286	378	1.044
total válido	3.591	7.530	14.617	20.647	22.604	68.989
em branco / anuladas	456	722	1.095	1.149	859	4.281
total geral	4.047	8.252	15.712	21.796	23.463	73.270

RESPOSTAS	FREQUÊNCIAS PERCENTUAIS					GERAL
	A	B	C	D	E	
até quatro	<b>36,54</b>	<b>40,41</b>	<b>42,96</b>	<b>46,94</b>	<b>51,18</b>	<b>46,23</b>
quatro	<b>42,19</b>	<b>40,39</b>	<b>38,31</b>	<b>35,52</b>	<b>31,67</b>	<b>35,73</b>
mais de quatro	<b>21,28</b>	<b>19,20</b>	<b>18,72</b>	<b>17,54</b>	<b>17,15</b>	<b>18,04</b>
TOTAL	100,00	100,00	100,00	100,00	100,00	100,00

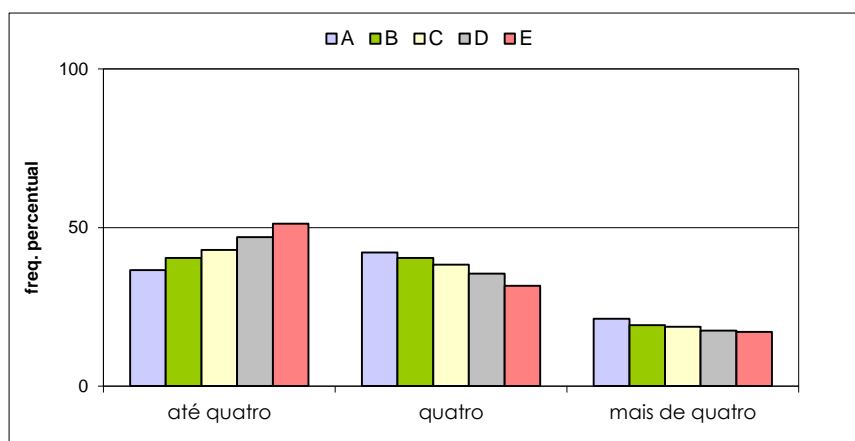

**VESTIBULAR ESTADUAL 2012**  
**1º EXAME DE QUALIFICAÇÃO**  
 QUESTIONÁRIO DE INFORMAÇÕES SOCIOCULTURAIS

PERGUNTA 16

Qual o nível de escolaridade de seu pai?

RESPOSTAS	FREQUÊNCIAS BRUTAS					
	A	B	C	D	E	GERAL
nenhum	44	89	232	461	811	1.637
ensino fundamental	189	651	2.004	4.262	6.377	13.483
ensino médio	836	2.219	5.285	8.224	8.928	25.492
ensino superior	2.436	4.314	6.402	6.285	4.189	23.626
não sei	92	248	675	1.368	2.191	4.574
total válido	3.597	7.521	14.598	20.600	22.496	68.812
em branco / anuladas	450	731	1.114	1.196	967	4.458
total geral	4.047	8.252	15.712	21.796	23.463	73.270

RESPOSTAS	FREQUÊNCIAS PERCENTUAIS					
	A	B	C	D	E	GERAL
fundamental ou médio	<b>28,50</b>	<b>38,16</b>	<b>49,93</b>	<b>60,61</b>	<b>68,03</b>	<b>56,64</b>
superior	<b>67,72</b>	<b>57,36</b>	<b>43,86</b>	<b>30,51</b>	<b>18,62</b>	<b>34,33</b>
nenhum / não sei	<b>3,78</b>	<b>4,48</b>	<b>6,21</b>	<b>8,88</b>	<b>13,34</b>	<b>9,03</b>
TOTAL	100,00	100,00	100,00	100,00	100,00	100,00

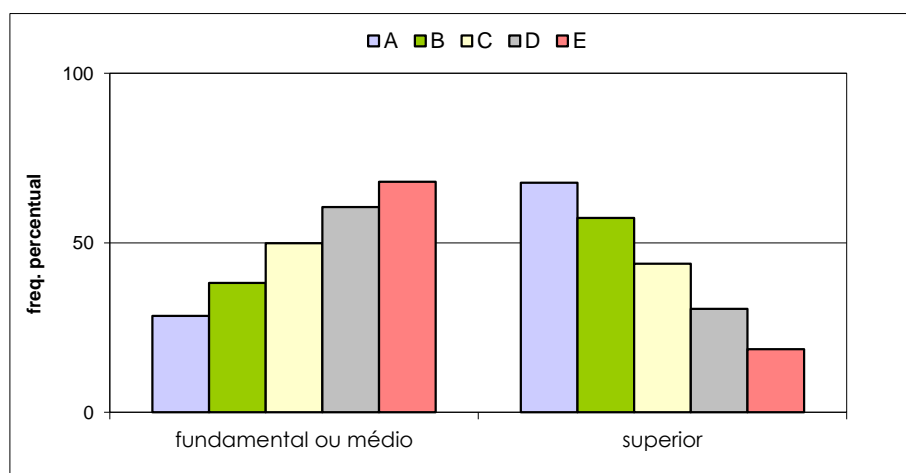



**VESTIBULAR ESTADUAL 2012**  
**1º EXAME DE QUALIFICAÇÃO**  
 QUESTIONÁRIO DE INFORMAÇÕES SOCIOCULTURAIS

PERGUNTA 17

Qual o nível de escolaridade de sua mãe?

RESPOSTAS	FREQÜÊNCIAS BRUTAS					
	A	B	C	D	E	GERAL
nenhum	28	55	168	347	740	1.338
ensino fundamental	162	589	1.899	4.187	6.693	13.530
ensino médio	851	2.267	5.399	8.712	9.687	26.916
ensino superior	2.543	4.558	7.000	7.026	4.729	25.856
não sei	33	100	233	491	823	1.680
total válido	3.617	7.569	14.699	20.763	22.672	69.320
em branco / anuladas	430	683	1.013	1.033	791	3.950
total geral	4.047	8.252	15.712	21.796	23.463	73.270

RESPOSTAS	FREQÜÊNCIAS PERCENTUAIS					
	A	B	C	D	E	GERAL
fundamental ou médio	<b>28,01</b>	<b>37,73</b>	<b>49,65</b>	<b>62,12</b>	<b>72,25</b>	<b>58,35</b>
superior	<b>70,31</b>	<b>60,22</b>	<b>47,62</b>	<b>33,84</b>	<b>20,86</b>	<b>37,30</b>
nenhum / não sei	<b>1,69</b>	<b>2,05</b>	<b>2,73</b>	<b>4,04</b>	<b>6,89</b>	<b>4,35</b>
TOTAL	100,00	100,00	100,00	100,00	100,00	100,00

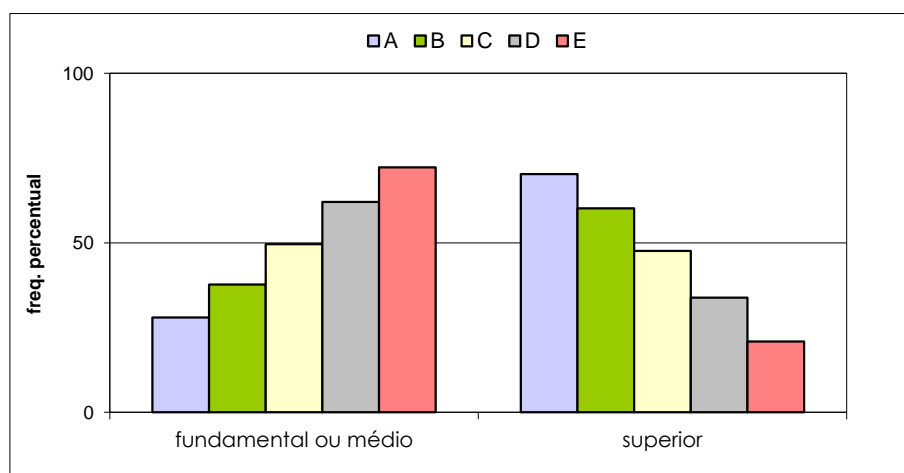

**VESTIBULAR ESTADUAL 2012**  
**1º EXAME DE QUALIFICAÇÃO**  
 QUESTIONÁRIO DE INFORMAÇÕES SOCIOCULTURAIS

PERGUNTA 18

Qual a principal ocupação de seu pai? Em caso de aposentados, considere a ocupação na qual a aposentadoria tenha ocorrido.

RESPOSTAS	FREQUÊNCIAS BRUTAS					GERAL
	A	B	C	D	E	
profissional liberal / empresário	812	1.371	2.085	2.280	1.694	8.242
servidor público / militar	926	1.929	3.387	4.003	3.547	13.792
empregado no setor privado	865	1.868	3.758	5.170	5.252	16.913
empregado rural / agricultor	28	59	117	213	317	734
autônomo / prestador de serviços	550	1.224	2.702	4.142	4.837	13.455
não trabalha / desempregado	71	189	422	812	1.011	2.505
outra	206	483	1.160	2.210	3.129	7.188
não sei	136	382	935	1.713	2.679	5.845
total válido	3.594	7.505	14.566	20.543	22.466	68.674
em branco / anuladas	453	747	1.146	1.253	997	4.596
total geral	4.047	8.252	15.712	21.796	23.463	73.270

RESPOSTAS	FREQUÊNCIAS PERCENTUAIS					GERAL
	A	B	C	D	E	
profissional liberal/empresário	<b>22,59</b>	<b>18,27</b>	<b>14,31</b>	<b>11,10</b>	<b>7,54</b>	<b>12,00</b>
empregados (*)	<b>50,61</b>	<b>51,38</b>	<b>49,86</b>	<b>45,69</b>	<b>40,58</b>	<b>45,78</b>
autônomo/prestador de serviços	<b>15,30</b>	<b>16,31</b>	<b>18,55</b>	<b>20,16</b>	<b>21,53</b>	<b>19,59</b>
não trabalha/desempregado	<b>1,98</b>	<b>2,52</b>	<b>2,90</b>	<b>3,95</b>	<b>4,50</b>	<b>3,65</b>
outra / não sei	<b>9,52</b>	<b>11,53</b>	<b>14,38</b>	<b>19,10</b>	<b>25,85</b>	<b>18,98</b>
TOTAL	100,00	100,00	100,00	100,00	100,00	100,00

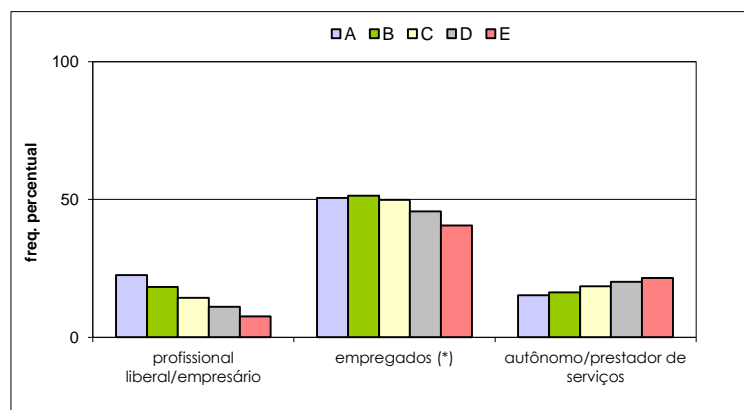

empregados (\*): servidor público/militar; empregado no setor privado; empregado rural/agricultor

**VESTIBULAR ESTADUAL 2012**  
**1º EXAME DE QUALIFICAÇÃO**  
 QUESTIONÁRIO DE INFORMAÇÕES SOCIOCULTURAIS

PERGUNTA 19

Qual a principal ocupação de sua mãe? Em caso de aposentadas, considere a ocupação na qual a aposentadoria tenha ocorrido.

RESPOSTAS	FREQUÊNCIAS BRUTAS					
	A	B	C	D	E	GERAL
profissional liberal / empresária	559	912	1.365	1.494	1.118	5.448
servidora público / militar	1.009	1.930	3.165	3.417	2.457	11.978
empregada no setor privado	603	1.418	2.766	3.933	3.979	12.699
empregada rural / agricultora	9	18	30	69	144	270
autônoma / prestadora de serviços	456	1.038	2.170	3.358	4.158	11.180
não trabalha / desempregada	665	1.438	3.350	5.239	6.214	16.906
outra	246	591	1.432	2.546	3.509	8.324
não sei	54	176	354	593	1.013	2.190
total válido	3.601	7.521	14.632	20.649	22.592	68.995
em branco / anuladas	446	731	1.080	1.147	871	4.275
total geral	4.047	8.252	15.712	21.796	23.463	73.270

RESPOSTAS	FREQUÊNCIAS PERCENTUAIS					
	A	B	C	D	E	GERAL
profissional liberal/empresária	<b>15,52</b>	<b>12,13</b>	<b>9,33</b>	<b>7,24</b>	<b>4,95</b>	<b>7,90</b>
empregadas (*)	<b>45,02</b>	<b>44,75</b>	<b>40,74</b>	<b>35,93</b>	<b>29,13</b>	<b>36,16</b>
autônoma/prestadora de serviços	<b>12,66</b>	<b>13,80</b>	<b>14,83</b>	<b>16,26</b>	<b>18,40</b>	<b>16,20</b>
não trabalha/desempregada	<b>18,47</b>	<b>19,12</b>	<b>22,90</b>	<b>25,37</b>	<b>27,51</b>	<b>24,50</b>
outra / não sei	<b>8,33</b>	<b>10,20</b>	<b>12,21</b>	<b>15,20</b>	<b>20,02</b>	<b>15,24</b>
TOTAL	100,00	100,00	100,00	100,00	100,00	100,00

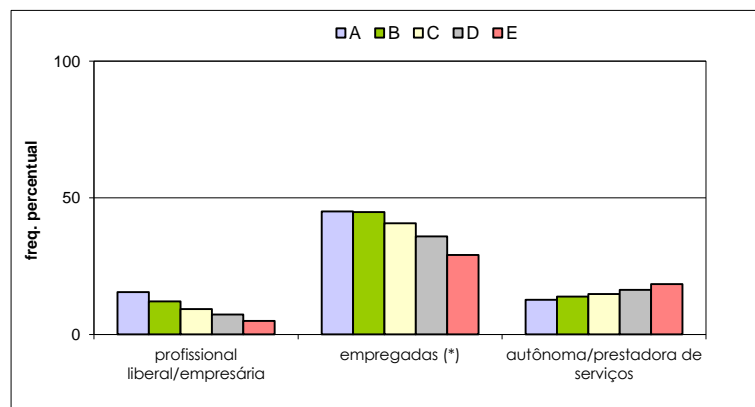

empregadas (\*): servidora pública/militar; empregada no setor privado; empregada rural/agricultora

**VESTIBULAR ESTADUAL 2012**  
**1º EXAME DE QUALIFICAÇÃO**  
 QUESTIONÁRIO DE INFORMAÇÕES SOCIOCULTURAIS

PERGUNTA 20

Como você definiria a sua cor?

RESPOSTAS	FREQÜÊNCIAS BRUTAS					
	A	B	C	D	E	GERAL
branca	2.824	5.356	9.345	11.164	10.102	38.791
negra	156	485	1.424	2.913	4.097	9.075
parda	559	1.508	3.441	5.847	7.398	18.753
amarela	53	136	344	617	741	1.891
indígena	13	69	129	203	330	744
total válido	3.605	7.554	14.683	20.744	22.668	69.254
em branco / anuladas	442	698	1.029	1.052	795	4.016
total geral	4.047	8.252	15.712	21.796	23.463	73.270

RESPOSTAS	FREQÜÊNCIAS PERCENTUAIS					
	A	B	C	D	E	GERAL
branca	<b>78,34</b>	<b>70,90</b>	<b>63,65</b>	<b>53,82</b>	<b>44,57</b>	<b>56,01</b>
negra / parda	<b>19,83</b>	<b>26,38</b>	<b>33,13</b>	<b>42,23</b>	<b>50,71</b>	<b>40,18</b>
amarela / indígena	<b>1,83</b>	<b>2,71</b>	<b>3,22</b>	<b>3,95</b>	<b>4,72</b>	<b>3,80</b>
TOTAL	100,00	100,00	100,00	100,00	100,00	100,00

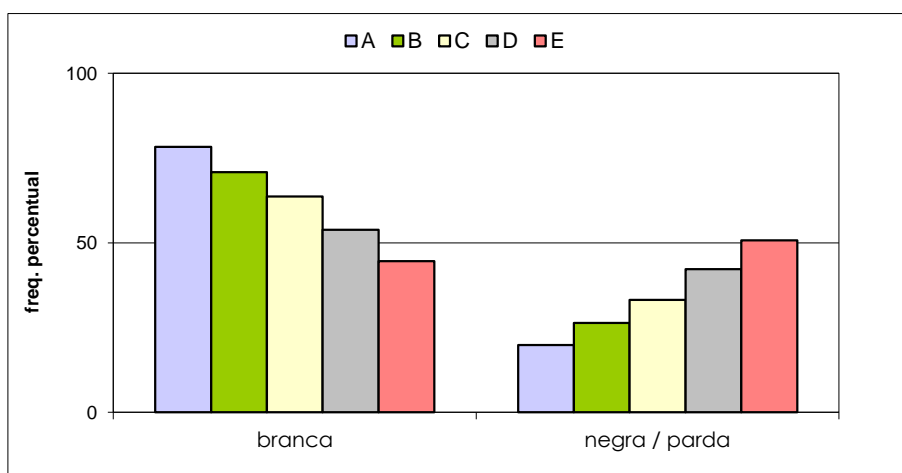

**VESTIBULAR ESTADUAL 2012**  
**1º EXAME DE QUALIFICAÇÃO**  
 QUESTIONÁRIO DE INFORMAÇÕES SOCIOCULTURAIS

PERGUNTA 21

Você tem alguma religião?

RESPOSTAS	FREQUÊNCIAS BRUTAS					
	A	B	C	D	E	GERAL
não	1.029	2.046	3.378	3.741	3.393	13.587
Católica Apostólica Romana	1.591	3.228	6.171	8.690	9.065	28.745
Evangélica	429	1.109	3.050	5.877	8.162	18.627
Espírita	359	766	1.405	1.588	1.277	5.395
outra	196	387	660	837	726	2.806
total válido	3.604	7.536	14.664	20.733	22.623	69.160
em branco / anuladas	443	716	1.048	1.063	840	4.110
total geral	4.047	8.252	15.712	21.796	23.463	73.270

RESPOSTAS	FREQUÊNCIAS PERCENTUAIS					
	A	B	C	D	E	GERAL
não	<b>28,55</b>	<b>27,15</b>	<b>23,04</b>	<b>18,04</b>	<b>15,00</b>	<b>19,65</b>
Católica Apostólica Romana	<b>44,15</b>	<b>42,83</b>	<b>42,08</b>	<b>41,91</b>	<b>40,07</b>	<b>41,56</b>
Evangélica	<b>11,90</b>	<b>14,72</b>	<b>20,80</b>	<b>28,35</b>	<b>36,08</b>	<b>26,93</b>
Espírita	<b>9,96</b>	<b>10,16</b>	<b>9,58</b>	<b>7,66</b>	<b>5,64</b>	<b>7,80</b>
outra	<b>5,44</b>	<b>5,14</b>	<b>4,50</b>	<b>4,04</b>	<b>3,21</b>	<b>4,06</b>
TOTAL	100,00	100,00	100,00	100,00	100,00	100,00

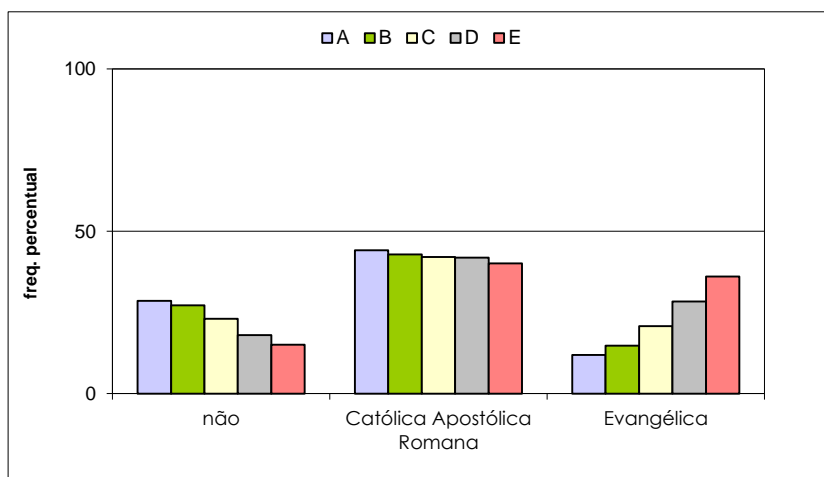

**VESTIBULAR ESTADUAL 2012**  
**1º EXAME DE QUALIFICAÇÃO**  
 QUESTIONÁRIO DE INFORMAÇÕES SOCIOCULTURAIS

PERGUNTA 22

Você tem computador em casa?

RESPOSTAS	FREQUÊNCIAS BRUTAS					GERAL
	A	B	C	D	E	
não	81	234	631	1.462	2.752	5.160
sim	3.523	7.319	14.042	19.263	19.850	63.997
total válido	3.604	7.553	14.673	20.725	22.602	69.157
em branco / anuladas	443	699	1.039	1.071	861	4.113
total geral	4.047	8.252	15.712	21.796	23.463	73.270

RESPOSTAS	FREQUÊNCIAS PERCENTUAIS					GERAL
	A	B	C	D	E	
não	<b>2,25</b>	<b>3,10</b>	<b>4,30</b>	<b>7,05</b>	<b>12,18</b>	<b>7,46</b>
sim	<b>97,75</b>	<b>96,90</b>	<b>95,70</b>	<b>92,95</b>	<b>87,82</b>	<b>92,54</b>
TOTAL	100,00	100,00	100,00	100,00	100,00	100,00

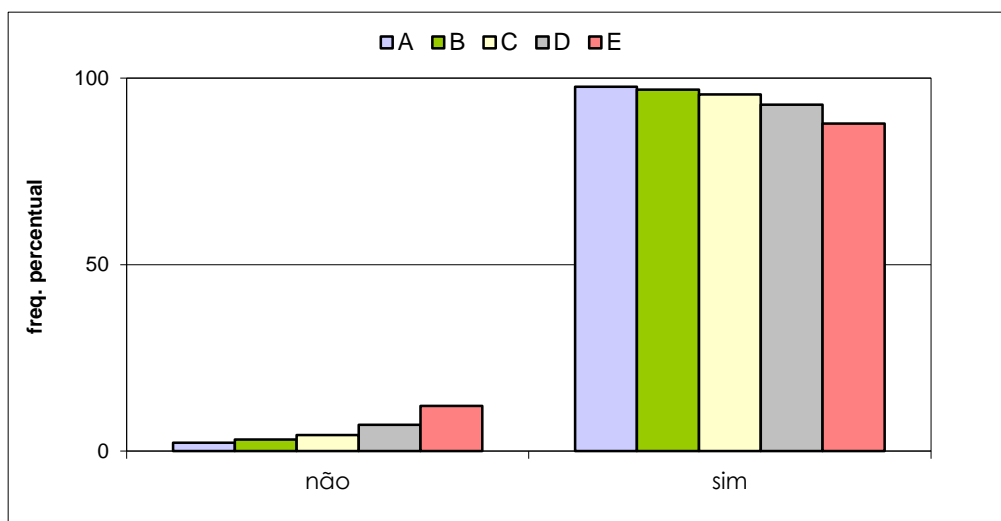

**VESTIBULAR ESTADUAL 2012**  
**1º EXAME DE QUALIFICAÇÃO**  
 QUESTIONÁRIO DE INFORMAÇÕES SOCIOCULTURAIS

PERGUNTA 23

Qual seu tempo médio diário de uso do computador?

RESPOSTAS	FREQUÊNCIAS BRUTAS					
	A	B	C	D	E	GERAL
até 1 hora	1.598	2.948	5.566	7.914	9.619	27.645
mais de 1 até 3 horas	1.452	3.145	6.197	8.710	8.610	28.114
mais de 3 horas	549	1.426	2.821	3.944	4.042	12.782
total válido	3.599	7.519	14.584	20.568	22.271	68.541
em branco / anuladas	448	733	1.128	1.228	1.192	4.729
total geral	4.047	8.252	15.712	21.796	23.463	73.270

RESPOSTAS	FREQUÊNCIAS PERCENTUAIS					
	A	B	C	D	E	GERAL
até 1 hora	<b>44,40</b>	<b>39,21</b>	<b>38,17</b>	<b>38,48</b>	<b>43,19</b>	<b>40,33</b>
mais de 1 até 3 horas	<b>40,34</b>	<b>41,83</b>	<b>42,49</b>	<b>42,35</b>	<b>38,66</b>	<b>41,02</b>
mais de 3 horas	<b>15,25</b>	<b>18,97</b>	<b>19,34</b>	<b>19,18</b>	<b>18,15</b>	<b>18,65</b>
TOTAL	100,00	100,00	100,00	100,00	100,00	100,00

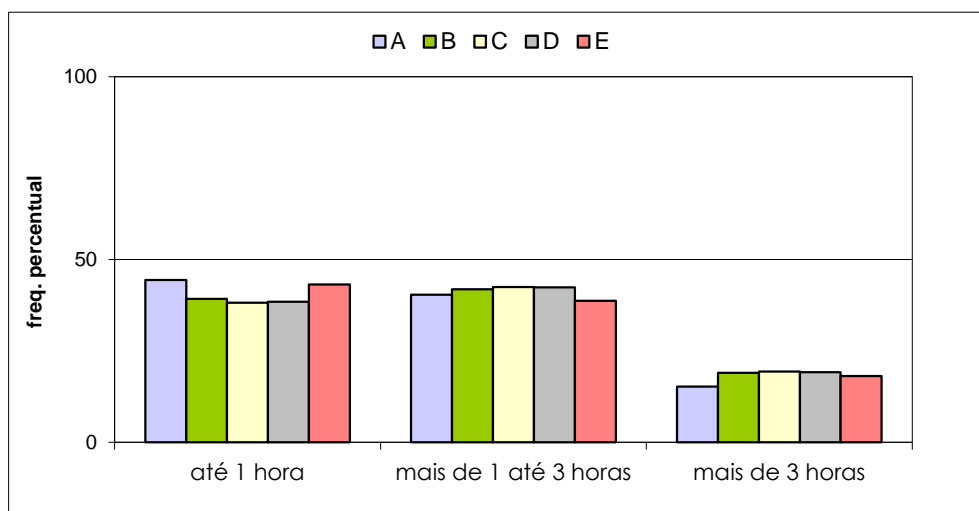

**VESTIBULAR ESTADUAL 2012**  
**1º EXAME DE QUALIFICAÇÃO**  
 QUESTIONÁRIO DE INFORMAÇÕES SOCIOCULTURAIS

PERGUNTA 24

Quantos livros, aproximadamente, há em sua casa, sem contar os livros didáticos?

RESPOSTAS	FREQUÊNCIAS BRUTAS					
	A	B	C	D	E	GERAL
nenhum	25	49	144	229	443	890
de 1 a 10	305	967	2.784	5.650	8.556	18.262
de 11 a 50	1.137	2.752	5.977	8.756	8.985	27.607
de 51 a 100	903	1.721	2.925	3.434	2.824	11.807
mais de 100	1.203	2.013	2.757	2.516	1.649	10.138
total válido	3.573	7.502	14.587	20.585	22.457	68.704
em branco / anuladas	474	750	1.125	1.211	1.006	4.566
total geral	4.047	8.252	15.712	21.796	23.463	73.270

RESPOSTAS	FREQUÊNCIAS PERCENTUAIS					
	A	B	C	D	E	GERAL
até 50	<b>41,06</b>	<b>50,23</b>	<b>61,05</b>	<b>71,10</b>	<b>80,08</b>	<b>68,06</b>
mais de 50	<b>58,94</b>	<b>49,77</b>	<b>38,95</b>	<b>28,90</b>	<b>19,92</b>	<b>31,94</b>
TOTAL	100,00	100,00	100,00	100,00	100,00	100,00

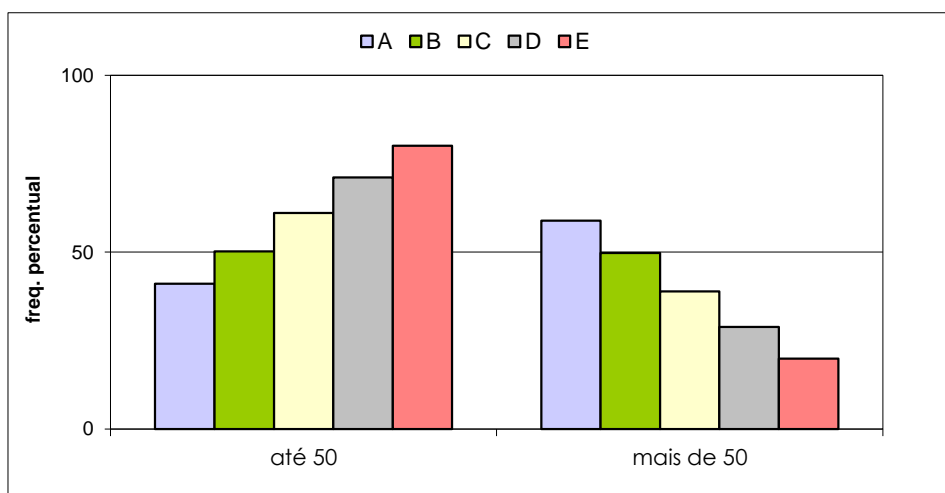



**VESTIBULAR ESTADUAL 2012**  
**1º EXAME DE QUALIFICAÇÃO**  
 QUESTIONÁRIO DE INFORMAÇÕES SOCIOCULTURAIS

PERGUNTA 25

Quantos livros, em média, você lê por ano, excentuando-se os livros didáticos?

RESPOSTAS	FREQUÊNCIAS BRUTAS					
	A	B	C	D	E	GERAL
nenhum	177	401	836	1.239	1.508	4.161
de 1 a 5	2.004	4.383	9.111	13.112	15.041	43.651
de 6 a 10	827	1.622	2.862	4.103	4.088	13.502
mais de 10	594	1.134	1.840	2.240	1.957	7.765
total válido	3.602	7.540	14.649	20.694	22.594	69.079
em branco / anuladas	445	712	1.063	1.102	869	4.191
total geral	4.047	8.252	15.712	21.796	23.463	73.270

RESPOSTAS	FREQUÊNCIAS PERCENTUAIS					
	A	B	C	D	E	GERAL
até 5	<b>60,55</b>	<b>63,45</b>	<b>67,90</b>	<b>69,35</b>	<b>73,25</b>	<b>69,21</b>
mais de 5	<b>39,45</b>	<b>36,55</b>	<b>32,10</b>	<b>30,65</b>	<b>26,75</b>	<b>30,79</b>
TOTAL	100,00	100,00	100,00	100,00	100,00	100,00

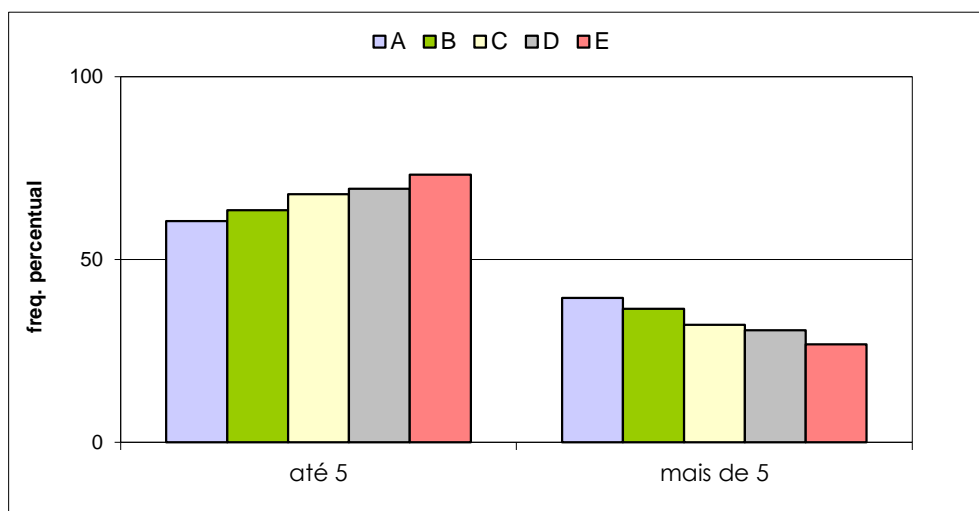

**VESTIBULAR ESTADUAL 2012**  
**1º EXAME DE QUALIFICAÇÃO**  
 QUESTIONÁRIO DE INFORMAÇÕES SOCIOCULTURAIS

PERGUNTA 26

Você frequenta, ou já frequentou, algum curso livre de língua estrangeira por, pelo menos, um semestre?

RESPOSTAS	FREQUÊNCIAS BRUTAS					
	A	B	C	D	E	GERAL
não	516	1.390	3.883	7.469	10.326	23.584
sim	3.083	6.121	10.719	13.129	12.124	45.176
total válido	3.599	7.511	14.602	20.598	22.450	68.760
em branco / anuladas	448	741	1.110	1.198	1.013	4.510
total geral	4.047	8.252	15.712	21.796	23.463	73.270

RESPOSTAS	FREQUÊNCIAS PERCENTUAIS					
	A	B	C	D	E	GERAL
não	<b>14,34</b>	<b>18,51</b>	<b>26,59</b>	<b>36,26</b>	<b>46,00</b>	<b>34,30</b>
sim	<b>85,66</b>	<b>81,49</b>	<b>73,41</b>	<b>63,74</b>	<b>54,00</b>	<b>65,70</b>
TOTAL	100,00	100,00	100,00	100,00	100,00	100,00

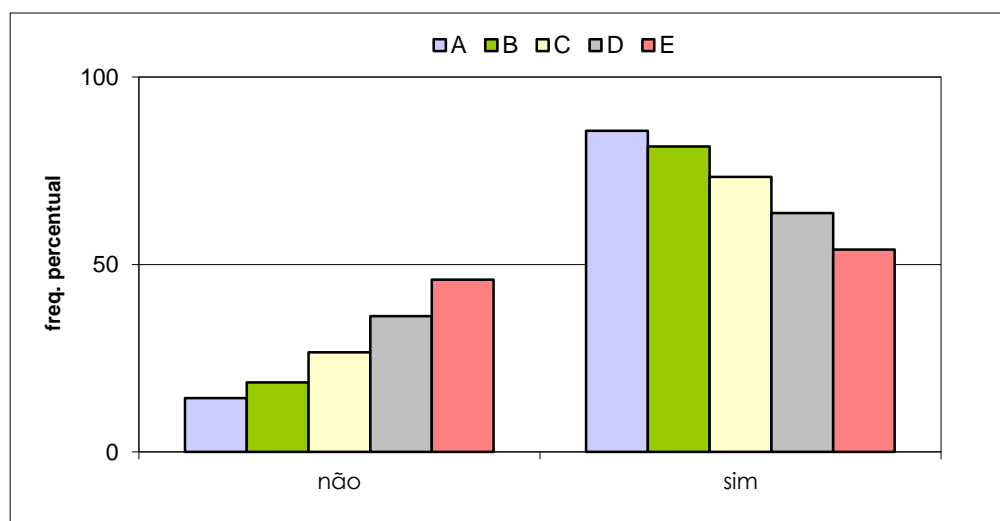

**VESTIBULAR ESTADUAL 2012**  
**1º EXAME DE QUALIFICAÇÃO**  
 QUESTIONÁRIO DE INFORMAÇÕES SOCIOCULTURAIS

PERGUNTA 27

Você concorda com a reserva de 20% das vagas da UERJ e da UEZO para alunos carentes da rede pública de ensino?

RESPOSTAS	FREQUÊNCIAS BRUTAS					
	A	B	C	D	E	GERAL
não	1.730	3.177	5.567	6.331	5.011	21.816
sim	1.873	4.343	9.022	14.291	17.441	46.970
total válido	3.603	7.520	14.589	20.622	22.452	68.786
em branco / anuladas	444	732	1.123	1.174	1.011	4.484
total geral	4.047	8.252	15.712	21.796	23.463	73.270

RESPOSTAS	FREQUÊNCIAS PERCENTUAIS					
	A	B	C	D	E	GERAL
não	<b>48,02</b>	<b>42,25</b>	<b>38,16</b>	<b>30,70</b>	<b>22,32</b>	<b>31,72</b>
sim	<b>51,98</b>	<b>57,75</b>	<b>61,84</b>	<b>69,30</b>	<b>77,68</b>	<b>68,28</b>
TOTAL	100,00	100,00	100,00	100,00	100,00	100,00

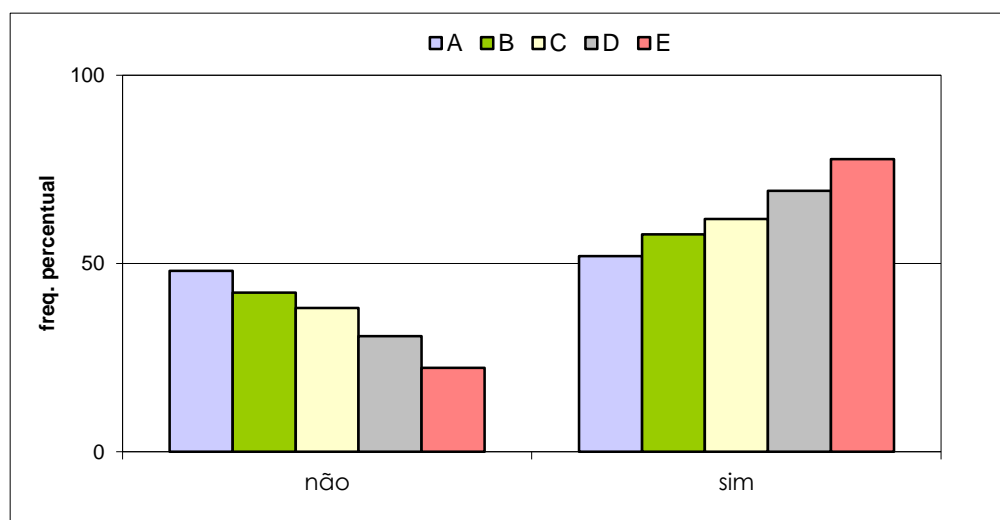

**VESTIBULAR ESTADUAL 2012**  
**1º EXAME DE QUALIFICAÇÃO**  
 QUESTIONÁRIO DE INFORMAÇÕES SOCIOCULTURAIS

PERGUNTA 28

Você concorda com a reserva de 20% das vagas da UERJ e da UEZO para candidatos carentes negros ou indígenas?

RESPOSTAS	FREQÜÊNCIAS BRUTAS					
	A	B	C	D	E	GERAL
não	2.961	5.761	10.208	12.069	9.676	40.675
sim	654	1.800	4.476	8.679	12.912	28.521
total válido	3.615	7.561	14.684	20.748	22.588	69.196
em branco / anuladas	432	691	1.028	1.048	875	4.074
total geral	4.047	8.252	15.712	21.796	23.463	73.270

RESPOSTAS	FREQÜÊNCIAS PERCENTUAIS					
	A	B	C	D	E	GERAL
não	<b>81,91</b>	<b>76,19</b>	<b>69,52</b>	<b>58,17</b>	<b>42,84</b>	<b>58,78</b>
sim	<b>18,09</b>	<b>23,81</b>	<b>30,48</b>	<b>41,83</b>	<b>57,16</b>	<b>41,22</b>
TOTAL	100,00	100,00	100,00	100,00	100,00	100,00

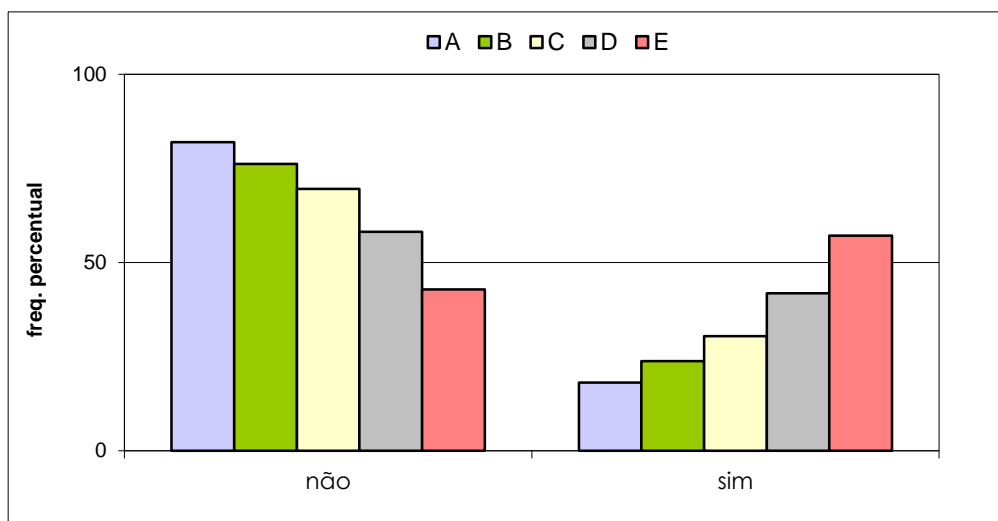

**VESTIBULAR ESTADUAL 2012**  
**1º EXAME DE QUALIFICAÇÃO**  
 QUESTIONÁRIO DE INFORMAÇÕES SOCIOCULTURAIS

PERGUNTA 29

Você concorda com a reserva de 5% das vagas da UERJ e da UEZO para candidatos carentes com deficiência ou para candidatos carentes e filhos de policiais, bombeiros e inspetores de segurança e administração penitenciária, mortos ou incapacitados em razão do serviço?

RESPOSTAS	FREQUÊNCIAS BRUTAS					
	A	B	C	D	E	GERAL
não	2.133	4.048	7.151	8.521	7.501	29.354
sim	1.486	3.528	7.558	12.263	15.165	40.000
total válido	3.619	7.576	14.709	20.784	22.666	69.354
em branco / anuladas	428	676	1.003	1.012	797	3.916
total geral	4.047	8.252	15.712	21.796	23.463	73.270

RESPOSTAS	FREQUÊNCIAS PERCENTUAIS					
	A	B	C	D	E	GERAL
não	<b>58,94</b>	<b>53,43</b>	<b>48,62</b>	<b>41,00</b>	<b>33,09</b>	<b>42,32</b>
sim	<b>41,06</b>	<b>46,57</b>	<b>51,38</b>	<b>59,00</b>	<b>66,91</b>	<b>57,68</b>
TOTAL	100,00	100,00	100,00	100,00	100,00	100,00

